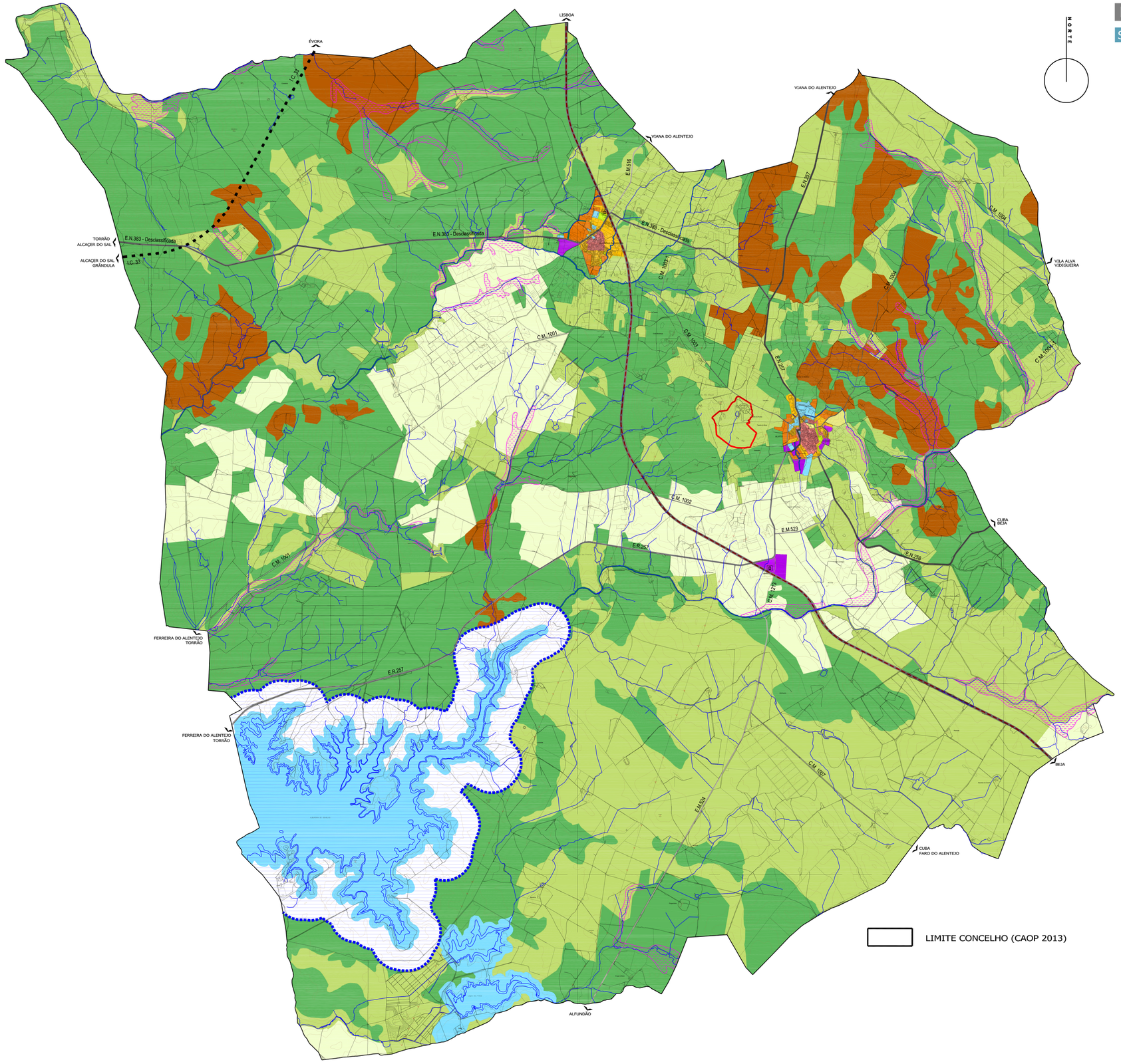

LEGENDA:

SOLO RURAL

ESPAÇOS AGRÍCOLAS PRODUÇÃO

- intensiva
- Heterogéneas

- Espaços Uso Múltiplo Agrícola e Florestal - Área Agro-Silvo-Pastoril
- Espaços Florestais de Conservação

ESPAÇOS NATURAIS

- Albufeiras
- Áreas de Valorização Ambiental

- Áreas de Edificação Dispersa

SOLO URBANO

SOLO URBANIZADO

- Espaços Centrais - Centro Histórico de Alvito e Zona Antiga de Vila Nova da Baronia
- Espaços Residenciais
- Espaços de Acividades Económicas
- Espaços Verdes

Espaços de Uso Especial

- Equipamentos de Utilização Coletiva
- Turismo

SOLO URBANIZÁVEL

- Espaços Residenciais
- Espaços de Acividades Económicas
- Espaços Verdes

Espaços de Uso Especial

- Equipamentos de Utilização Coletiva
- Turismo

ESPAÇOS CANAIS E DE INFRAESTRUTURAS

ESPAÇOS CANAIS

- Itinerário Complementar Previsto: IC33
- Estradas Nacionais: EN 257, EN 258, EN 383 - Desclassificada
- Estradas Desclassificadas sob jurisdição da EP: EN 383 - Desclassificada
- Estradas Regionais: ER 257
- Estradas Municipais: EM 516, EM 523, EM 524
- Caminhos Municipais: CM 1001, CM 1002, CM 1003, CM 1003-1, CM 1004, CM 1004-1, CM 1007
- Caminho de Ferro - Linha do Alentejo

Vias Propostas

INFRAESTRUTURAS

Estação de Tratamento de Águas Residuais

PLANOS EM VIGOR

Plano de Ordenamento da Albufeira de Odivelas
Diário da República, 1.ª série — N.º 246 — 21 de Dezembro de 2007

ZONAS INUNDÁVEIS

Zonas Ameaçadas pelas Cheias

Anexo 1 | Planta de Ordenamento | Plano Director Municipal | Câmara Municipal de Alvito | Julho de 2014 | sem escala