

Carta Arqueológica de Nisa – 1.ª Fase (Revisão do PDM)

Jorge de Oliveira*, Margarida Ribeiro*, & Mário Pinto*

A presente comunicação resulta dos trabalhos de campo desenvolvidos por uma equipa de Arqueologia da Universidade de Évora decorrentes de um contrato estabelecido com a Câmara Municipal de Nisa. Estabelecia o contrato que, nesta fase dos trabalhos a equipa da Universidade de Évora deveria relocalizar e diagnosticar os sítios arqueológicos registados no Plano Director Municipal. Tratava-se, portanto de um trabalho de prospecção dirigido e não sistemático. Previa-se que a esta primeira fase seguir-se-ia uma segunda na qual seriam prospectadas, de forma sistemática, as áreas consideradas mais sensíveis ou que para as quais não houvesse qualquer tipo de informação. Embora o projecto da primeira fase dos trabalhos apenas contemplasse a revisão dos sítios já inventariados anteriormente foi possível, através das prospecções efectuadas e da bibliografia consultada, aumentar para o dobro o número de referências arqueológicas conhecidas. Assim, o registo ora apresentado, resume o estado do conhecimento, em 2004, dos sítios arqueológicos existentes no concelho de Nisa. Provavelmente, por a equipa de Arqueologia da Universidade de Évora ter ultrapassado, no dobro, o número de sítios inventariados, não se limitando, portanto, à revisão da informação constante no PDM, não foi adjudicada a esta equipa a execução da segunda parte do estudo previsto.

Por forma a não ultrapassar o número de páginas previstas para cada comunicação apresentaram-se os resultados deste estudo em formato de tabela e em dois mapas genéricos através dos quais se constata o estado do conhecimento antes e depois da realização deste estudo.

Importa aqui agradecer a toda a população que nos informou e acolheu e especialmente ao Sr. João Francisco, ao Sr. Carlos Videira, ao Sr. José António Clavijo e aos Motoristas da C.M. de Nisa: Srs. José, Paulo, Jorge, Fernando e João, aos quais este estudo muito se deve.

Bibliografia

- Alorna, Marquês de, (Marechal de Campo), 1801; Plano e disposições para a Defesa da Fronteira entre o Tejo e Douro desde Vila Velha até ao Escalhão. Lisboa.
- Batista, António Martinho; SERRÃO, Eduardo da Cunha; MARTINS, Maria Manuela, 1978; Arte Rupestre do Vale do Tejo – Exposição, Museu de Arqueologia e Etnografia da Junta Distrital de Setúbal, Setúbal.
- DGEMN, Inventário do Património Arquitectónico, DGEMN, site, www.monumentos.pt.
- Curado, Fernando Patrício; Carvalho, Rogério; Amaral, A.E. Maio do, 1988; Inscrições Romanas do Concelho de Nisa, Separata do Ficheiro Epigráfico, n.º23, Instituto de Arqueologia, Faculdade de Letras de Coimbra, Coimbra.
- Encarnação, José d', 1977; "Epigrafia Romana do Nordeste Alentejano – Nisa, Torre de Palma e Silveirôa", in *Cominbriga*, N.º 16.
- Encarnação, José d', 1988; *Nisa ao Tempo dos Romanos*, Câmara Municipal de Nisa, Nisa.

* Universidade de Évora.

- Figueiredo, F. de Figueiredo, 1989; Monografia da Notável Vila de Nisa, Edição Fac-Similada de 1956, Imprensa Nacional Casa da Moeda, Câmara Municipal de Nisa, Lisboa.
- Fonte Nova, 1998; “Insólito em Nisa – Descoberta de Ossadas”, 29 de Janeiro.
- Gomes, Mário Varela, 1987; “Arte Rupestre do Vale do Tejo”, in Arqueologia no Vale do Tejo, IPPC, s.l.
- Henriques, Francisco J. R.; Caninas, J.C. Pires, 1980; Contribuição Para a Carta Arqueológica dos Concelhos de Vila Velha de Ródão e Nisa (1), in Preservação N.º3 – Órgão Informativo do Núcleo Regional de Investigação Arqueológica, N.º 3, Associação de Estudos do Alto Tejo, Vila Velha de Ródão.
- Henriques, Francisco J. R.; Caninas, J.C. Pires, 1986; Nova Contribuição Para a Carta Arqueológica dos Concelhos de Vila Velha de Ródão e Nisa (2), in Preservação – Órgão Informativo do Núcleo Regional de Investigação Arqueológica, N.º 7, Associação de Estudos do Alto Tejo, Vila Velha de Ródão.
- Henriques, Francisco J. R.; Caninas, J.C. Pires, 1987; “Megalitismo de Vila Velha de Ródão e Nisa”, in Arqueologia no Vale do Tejo, IPPC, s.l.
- Henriques, Francisco; Caninas, João; Costa, Hélder, 1989; “Informação sobre o estado do Património Natural e Património Arqueológico no enclave de Salavessa – Nisa (Nordeste Alentejano) – Visita ao local em 26 de Agosto de 1989” in NRIA
- Henriques, Francisco; Caninas, João Carlos; Chambino, Mário, 1995; Rochas com Covinhas na Região do Alto Tejo Português, Separata das Actas dos Trabalhos de Antropologia e Etnologia, volume XXXV, Fasc. 4, Porto.
- IPPAR, 1993; Património Arquitectónico e Arqueológico Classificado – Distrito de Portalegre, Instituto Português do Património Arquitectónico e Arqueologia do Património Arquitectónico, vol..II, Lisboa.
- Keil, Luís, 1940; Inventário Artístico de Portugal Distrito de Portalegre, vol. I, Lisboa.
- Monteiro, J. Pinho; Gomes, Mário Varela, 1978; “Os menires de Vale Sobral (Nisa)” in Revista de Guimarães, vol. LXXXVII, Guimarães.
- Motta e Moura, José Diniz da Graça, 1982; Memória Histórica da Notável Vila de Nisa, Fac-Símile da edição de 1855, Imprensa Nacional – Casa da Moeda, Lisboa.
- Murta, 1987; “Inscrições Romanas do Concelho de Nisa. Novos Achados” in Actas do encontro de História Regional e local do Distrito de Portalegre, 24 a 27 Setembro de 1987, Ed. CRAP. Portalegre.
- Murta, José Dinis, 1993; “O Castelo de Montalvão” in Ibn Maruán, revista Cultural do Concelho de Marvão, n.º 3 Câmara Municipal de Marvão.
- Nunes, A.; Hormigo, J.; Henriques, F.; Caninas, J.; Correia, F., 2002.; “As invasões Peninsulares e a Região de Ródão – Proença”, in Açafa, n.º 5, Vila Velha de Ródão.
- Oliveira, Jorge Manuel Forte de, 1991; “A Anta da Nave do Padre Santo – Nisa” in Actas das IV Jornadas Arqueológicas, Associação dos Arqueólogos Portugueses, Lisboa.
- Oliveira, Jorge Manuel Forte de, 1997 a; Monumentos Megalíticos da Bacia Hidrográfica do Rio Sever, ed. IBN MARUAN – Revista Cultural do Concelho de Marvão, Lisboa.
- Oliveira, Jorge; Oliveira, Clara Duarte de, 2000 a; Menires do Distrito de Portalegre, in Ibn Maruán, n.º 9, Câmara Municipal de Marvão.
- Oliveira, Jorge Manuel Forte de, 2000 b; “O megalitismo de xisto da Bacia do Sever (Montalvão-Cedillo)” in Muitas antas, pouca gente?, Actas do I Colóquio Internacional sobre Megalitismo.
- Proença, F. Tavares, 1910; Antas do Distrito de Portalegre, in Materiaes para o Estudo das Antiguidades Portuguezas, n.º1.
- PDM, 1992; Plano Director Municipal do Conselho de Nisa – Estudo e Caracterização – Caracterização História e Património, coord. Ermelinda Dias Martins, vol.7, Setembro.
- Sousa, Tude Martins de; Rasquinho, Francisco Vieira, 1982 Amieira – do Antigo Priorado do Crato, Fac-Símile da Edição de 1936, Ed. Imprensa Nacional Casa da Moeda, S.L.
- Vasconcelos, J. Leite, 1922; “Noticias Arqueológicas do Alto Alentejo”, in Arqueólogo Português, 1ª série.
- Vasconcelos, J. Leite, 1933; “Antiguidades Alentejanas”, in Arqueólogo Português, n.º 291.

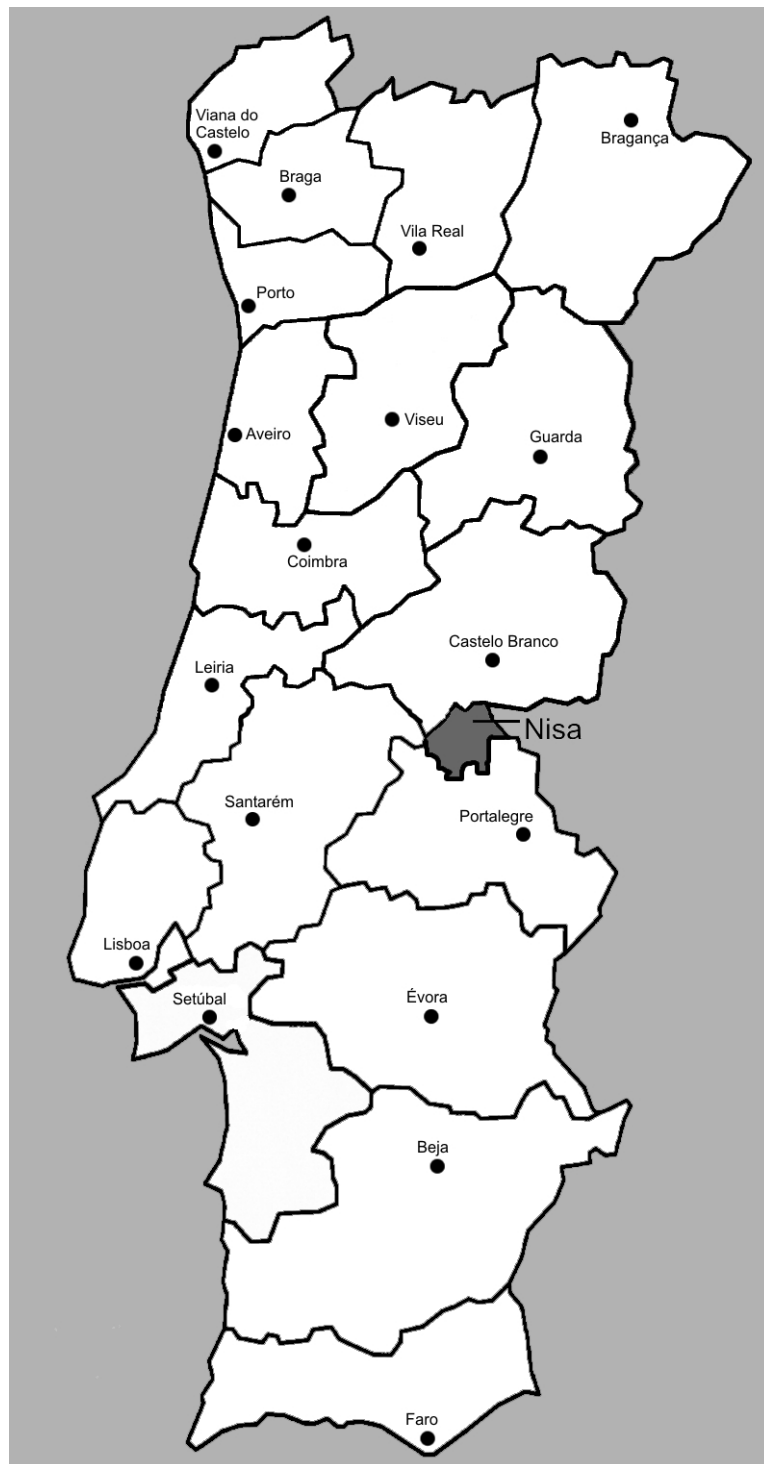

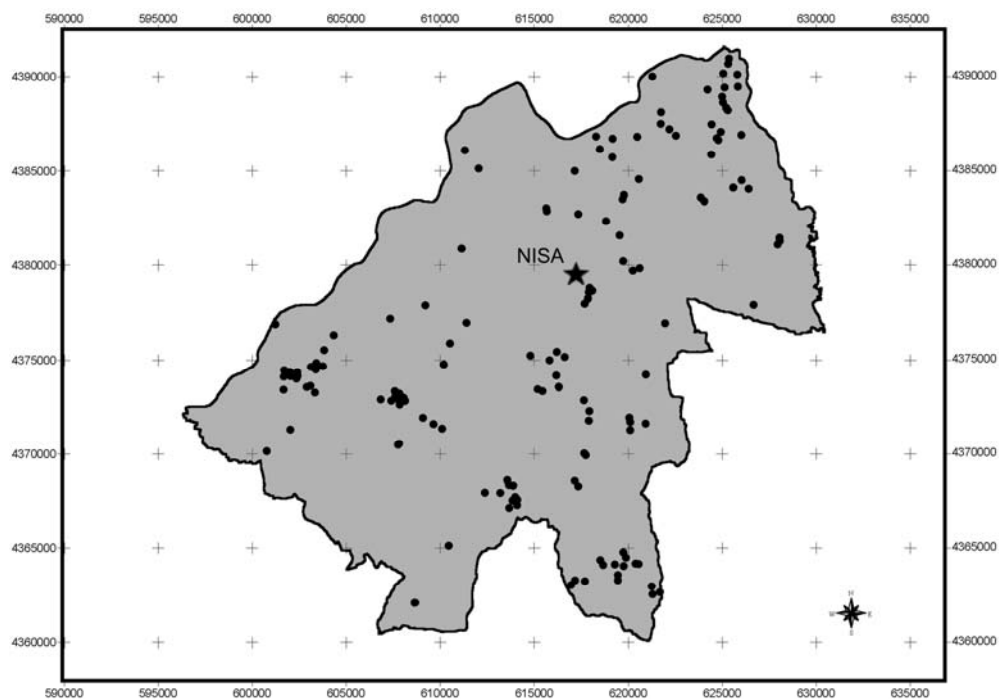

Sítios inventariados no PDM de 1992
Concelho de Nisa

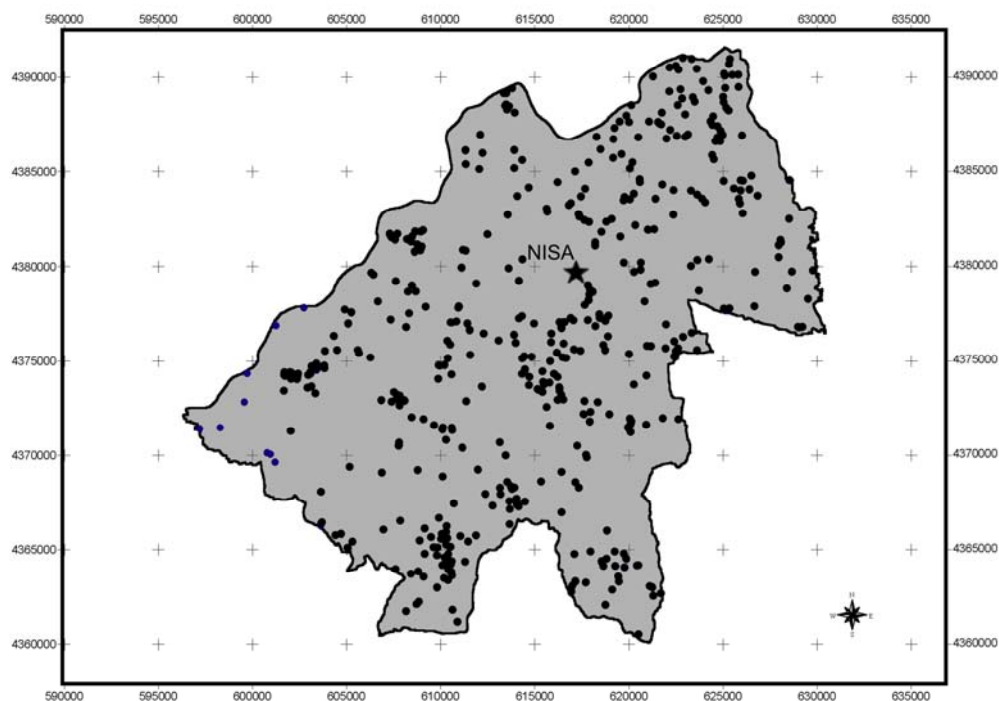

Sítios inventariados em 2004
Concelho de Nisa

Nº	SÍTIO	Tipo de Monumento	Período Cronológico	Freguesia	Coordenadas UTM		REFERÊNCIA
					X	Y	
1	Anta I de S. Gens	Anta	Neolítico / Calcolítico	Espírito Santo	614010	4367545	PDM 1992
2	Ermida de N ^a S ^a da Graça	Ermida	Moderna	Sr. ^a da Graça	618167	4378642	PDM 1992
3	Ermida da S ^a dos Prazeres	Ermida	Moderna	Sr. ^a da Graça	618105	4378647	PDM 1992
4	Ponte – N ^a S ^a da Graça	Ponte	Romano	Sr. ^a da Graça	618024	4379026	PDM 1992
5	Calçada – N ^a S ^a da Graça	Via	Romano	Sr. ^a da Graça	618004	4378555	PDM 1992
6	Monte de N ^a S ^a da Graça	Fortificação	Idade do Ferro – Idade Média	Sr. ^a da Graça	618167	4378642	PDM 1992
7	Povoação abandonada de N ^a Sr. ^a da Graça	Povoado	Idade do Ferro	Sr. ^a da Graça	617860	4378453	PDM 1992
8	Ermida de S. Gens	Ermida	Moderno	Espírito Santo	614070	4367545	PDM 1992
9	Sepultura IV de S. Gens	Sepultura	Alta Idade Média	Espírito Santo	613983	4367431	PDM 1992
10	Anta dos Saragonheiros I	Anta	Neolítico / Calcolítico	Espírito Santo	617213	4368429	PDM 1992
11	Chafurdão da Casa dos Cantoneiros	Chafurdão	Contemporâneo	Espírito Santo	617324	4370401	PDM 1992
12	Estação de superfície da Tapada do Vale Ribeiro	Estação de superfície	Indeterminada	Espírito Santo	617996	4369734	PDM 1992
13	Sepultura da Tapada do Vale Ribeiro	Sepultura	Alta Idade Média	Espírito Santo	617816	4369824	PDM 1992
14	Sepultura da Horta das Póvoas	Sepultura	Alta Idade Média	Arês	609048	4371835	PDM 1992
15	Ermida de S. António – Arês	Ermida	Moderno	Arês	607725	4370371	PDM 1992
16	Ermida da N ^a S ^a da Redonda – Alpalhão	Ermida	Moderno	Alpalhão	617076	4362819	PDM 1992
17	Anta da S ^a da Redonda (Anta do Vale do Joaninho)	Anta	Neolítico / Calcolítico	Alpalhão	617786	4363035	PDM 1992
18	Lagariça da Quinta do Tio João Lopes	Lagareta	Indeterminado	Alpalhão	618631	4363623	PDM 1992
19	Calçada / Via – Á do Abreu/ Azinhaga da Fonte Velha	Via	Medieval – Moderno	Alpalhão	619541	4365271	Inédito
20	Ermida de S. Sebastião	Ermida	Moderno	Alpalhão	619845	4364575	PDM 1992
21	Estação de superfície da Tapada dos Pombais	Estação de superfície	Indeterminada	Alpalhão	619890	4363980	PDM 1992
22	Sepultura da Tapada dos Pombais – Alpalhão	Sepultura	Alta Idade Média	Alpalhão	619893	4363863	PDM 1992
23	Sepultura I do Couto da Ladeira	Sepultura	Alta Idade Média	Alpalhão	621387	4362741	PDM 1992
24	Sepultura IV do Couto da Ladeira	Sepultura	Alta Idade Média	Alpalhão	621444	4362325	PDM 1992
25	Estação de superfície do Couto da Ladeira	Estação de Superfície	Indeterminado	Alpalhão	Não Identificada		PDM 1992
26	Sepultura II do Couto da Ladeira	Sepultura	Alta Idade Média	Alpalhão	621815	4362452	PDM 1992
27	Mina do Poço do Lança	Mineração	Romano	Espírito Santo	612787	4367152	PDM 1992
28	Mina da Laje da Prata	Mineração	Romano	Arês	611511	4368019	PDM 1992

29	Sepultura da Tapada do Vale Ribeiro	Sepultura	Alta Idade Média	Espírito Santo	617823	4369807	PDM 1992
30	Sepultura da Tapada do Vale Ribeiro	Sepultura	Alta Idade Média	Espírito Santo	617800	4369870	PDM 1992
31	Lapide com uma cruz/ Velada	Lápide	Moderna	S. Matias	Não Identificada		PDM 1992
32	Estação de sup. Eira das Lebres	Estação de Superfície	Romano	S. Matias	611147	4377586	PDM 1992
33	Anta da Herdade das Lapas	Anta	Neolítico / Calcolítico	Espírito Santo	Não Identificada		PDM 1992
34	Anta da Herdade das Lapas	Anta	Neolítico / Calcolítico	Espírito Santo	Não Identificada		PDM 1992
35	Anta da Herdade das Lapas	Anta	Neolítico / Calcolítico	Espírito Santo	Não Identificada		PDM 1992
36	Anta da Lameira Larga	Anta	Neolítico / Calcolítico	S. Simão	619659	4381600	PDM 1992
37	Anta da Vila de Nisa	Anta	Neolítico / Calcolítico	Espírito Santo	Destruída		PDM 1992
38	Gravura rupestre – Nisa	Arte Rupestre	Indeterminado	Sr.ª da Graça	Não Identificada		PDM 1992
39	Ermida da Serra de S. Miguel	Ermida	Moderna	S. Simão	Destruída		PDM 1992
40	Estação de Sup. – Serra de S. Miguel	Estação de Superfície	I. do Br. Final – Id. do Ferro	S. Simão	Não Identificado		PDM 1992
41	Povoação abandonada de S. Pedro	Povoado	Contemporâneo	S. Matias	608895	4380861	PDM 1992
42	Povoado de S. Pedro	Povoado	Neolítico / Calcolítico	S. Matias	Não Identificada		PDM 1992
43	Menir I da Alagoa	Menir	Neolítico / Calcolítico	S. Matias	Não Identificada		PDM 1992
44	Menir II da Alagoa	Menir	Neolítico / Calcolítico	S. Matias	Não Identificada		PDM 1992
45	Anta – Aralaia	Anta	Neolítico / Calcolítico	S. Simão	Não Identificada		PDM 1992
46	Igreja Matriz do Cacheiro	Igreja	Moderna	S. Matias	611152	4380897	PDM 1992
47	Ponte de N.ª Sr.ª da Graça	Ponte	Romano ou Medieval	Sr.ª da Graça	611453	4380996	PDM 1992
48	Estação de superfície da Casteloá	Estação de Superfície	Romano	S. Matias	Não Identificada		PDM 1992
49	Sepultura da Velada	Sepultura	Alta Idade Média	S. Matias	Não Identificada		PDM 1992
50	Gravuras rupestres da Velada	Arte Rupestre	Medieval Cristão	S. Matias	612051	4381689	PDM 1992
51	Estação de superfície da Barroca do Vale Louro	Estação de superfície	Medieval	Sr.ª da Graça	616975	4377865	PDM 1992
52	Levada da Vala dos Mouros /Ribeira de Nisa	Canal	Romano	Santana	614832	4381560	PDM 1992
53	Levada da Vala dos Mouros /Ribeira de Nisa	Canal	Romano	S. Simão	617448	4380189	PDM 1992
54	Levada da Vala dos Mouros /Ribeira de Nisa	Canal	Romano	S. Simão	618235	4380156	PDM 1992
55	Levada da Vala dos Mouros /Ribeira de Nisa	Canal	Romano	S. Simão	617883	4380211	PDM 1992
56	Fonte – N.ª S.ª da Graça	Fonte	Moderno	Sr.ª da Graça	618023	4378788	PDM 1992
57	Ara – N.ª Sr.ª dos Prazeres – N.ª Sr.ª da Graça	Ara	Romano	Sr.ª da Graça	618123	4378678	PDM 1992
58	Ara de N.ª Sr.ª da Graça	Ara	Romano	Sr.ª da Graça	Armazém da CMN		PDM 1992
59	Anta da Tapada do Curralinho	Anta	Neolítico / Calcolítico	S. Simão	Destruída		PDM 1992
60	Estação de superfície da Tapada do Jerolme	Estação de superfície	Indeterminado	S. Simão	Não Identificada		PDM 1992

61	Sepultura da Tapada do Jerolme	Sepultura	Alta Idade Média	S. Simão	620739	4379840	PDM 1992
62	Anta da Tapada da Romélia	Anta	Neolítico / Calcolítico	S. Simão	619822	4380233	PDM 1992
63	3 Sepulturas – Tapada da Romélia	Sepultura	Alta Idade Média	S. Simão	Destruídas		PDM 1992
64	Ara da Falagueira (povoação)	Ara	Romano	S. Matias	Posse de Particul. Arês		Bibliografia
65	Estação de superfície da Tapada do Ribeiro Filipe	Estação de superfície	Indeterminado	S. Matias	611014	4377151	PDM 1992
66	Estação de sup. da Horta Velha/ Tapada de S. João	Estação de superfície	Indeterminado	S. Matias	610822	4376699	PDM 1992
67	Ara da Tapada do Severino	Ara	Romano	S. Matias	Posse de Particul. Arês		PDM 1992
68	Estação de sup. Taléfe	Estação de superfície	Indeterminado	Arês	611026	4375772	PDM 1992
69	Sepultura da Fonte Seca	Sepultura	Alta Idade Média	Sr.ª da Graça	614834	4375175	PDM 1992
70	Castelo de Nisa	Castelo	Moderno	Sr.ª da Graça	616409	4375426	PDM 1992
71	Achados avulsos – Bairro da Cevadeira/ Nisa	Achados avulsos	Indeterminado	Espírito Santo	Não Identificados		PDM 1992
72	Ara da Vila de Nisa – Ara de Priscus	Ara	Romano	Espírito Santo	Museu da Misericórdia		PDM 1992
73	Lápide tumular – Zona do Convento/ Nisa	Lápide	Indeterminado	Espírito Santo	Não Identificada		PDM 1992
74	Sepultura da Urra	Sepultura	Alta Idade Média	Amieira	606780	4372830	PDM 1992
75	Sepultura – Choça	Sepultura	Alta Idade Média	Amieira	Não Identificada		PDM 1992
76	Sepultura – Choça	Sepultura	Alta Idade Média	Amieira	Não Identificada		PDM 1992
77	Estação de sup. Tapada da Choça	Estação de superfície	Indeterminado	Arês	607751	4373063	PDM 1992
78	Estação de sup. Valongo	Estação de superfície	Indeterminado	Arês	610321	4374135	PDM 1992
79	Pontão da Ribeira do Figueiró	Ponte	Medieval	Arês	609754	4374392	PDM 1992
80	Estação de Superfície de Montes de Baixo	Estação de superfície	Indeterminado	S. Matias	610432	4377445	PDM 1992
81	Sepultura da Tapada do Carrascal	Sepultura	Alta Idade Média	S. Matias	610516	4375825	PDM 1992
82	Sepultura da Tapada dos Chaparros	Sepultura	Alta Idade Média	S. Matias	611397	4376951	PDM 1992
83	Moedas árabes – Tapada do Severino	Moedas	Medieval Islâmico	S. Matias	Não Identificadas		PDM 1992
84	Estação de sup. da Tapada do Canto da água de verão	Estação de superfície	Indeterminado	Arês	610149	4375191	PDM 1992
85	Lagar do Vale da Pega	Lagar	Medieval – Mederno	Arês	610392	4375088	PDM 1992
86	Mó manual – Caminho do Ribeiro de Filipe	Mó	Indeterminado	S. Matias	Não Identificada		PDM 1992
87	Sepultura da Tapada do Canto da Água de Verão	Sepultura	Alta Idade Média	Arês	610187	4374705	PDM 1992
88	Sepultura IX da Tapada da Choça	Sepultura	Alta Idade Média	Arês	607671	4372895	PDM 1992
89	Estação de sup. Monte Branco	Estação de superfície	Indeterminado	S. Matias	612012	4377313	PDM 1992
90	Ermida de S. António – Nisa	Ermida	Contemporâneo	Espírito Santo	616390	4373501	PDM 1992
91	Estação de sup. Tapada do Pequito	Estação de superfície	Indeterminado	S. Matias	611873	4376313	PDM 1992
92	Estação de superfície da Tapada do Ramalhão	Estação de superfície	Indeterminado	S. Matias	610680	4377498	PDM 1992

93	Anta de IV de São Gens	Anta	Neolítico / Calcolítico	Alpalhão	613686	4366981	Inédito
94	Estação de Superfície da Cavaca	Estação de superfície	Indeterminado	Espírito Santo	Não Identificada		PDM 1992
95	Lápide Tumular da Tapada do Monte da Cal	Lápide	Indeterminado	Espírito Santo	Não Identificada		PDM 1992
96	Sepultura da Fonte Seca	Sepultura	Alta Idade Média	Sr.ª da Graça	Não Identificada		PDM 1992
97	Cruz de Cristo do Couto da Ordem da Cabeça	Marco	Moderno	Sr.ª da Graça	618350	4378065	PDM 1992
98	Cruz de Cristo do Couto da Ordem da Cabeça	Marco	Moderno	Sr.ª da Graça	618350	4378065	PDM 1992
99	Cruz de Cristo do Couto da Ordem da Cabeça	Marco	Moderno	Sr.ª da Graça	618350	4378065	PDM 1992
100	Cruz de Cristo – Nª Sª da Graça	Marco	Moderno	Sr.ª da Graça	618004	4378555	PDM 1992
101	Estação de superfície dos Castelos de Baixo	Estação de Superfície	Idade do Ferro – Romano	Montalvão	629694	4381301	PDM 1992
102	Estação de superfície dos Castelos de Cima	Estação de Superfície	Idade do Ferro – Romano	Montalvão	629976	4380867	PDM 1992
103	Estação de superfície da tapada de Lojes	Estação de superfície	Romano-Medieval	Montalvão	Não Identificada		PDM 1992
104	Chafurdão da Tapada de Lajes	Chafurdão	Contemporâneo	Montalvão	626020	4378827	PDM 1992
105	Estação de superfície da Tapada do Pai Anes	Estação de superfície	Indeterminado	Espírito Santo	623805	4375510	PDM 1992
106	Ara da Tapada do Pai Anes	Ara	Romano	Espírito Santo	MNA		PDM 1992
107	Sepultura da Tapada do Pai Anes	Sepultura	Alta Idade Média	Espírito Santo	Não Identificada		PDM 1992
108	Arte rupestre do Alagadouro	Arte Rupestre	Paleolítico – Idade do Ferro	Montalvão	Submersa		PDM 1992
109	Anta dos Barreiros	Anta	Neolítico / Calcolítico	Santana	Não Identificada		PDM 1992
110	Anta dos Barreiros	Anta	Neolítico / Calcolítico	Santana	Não Identificada		PDM 1992
111	Anta do Barro da Bica	Anta	Neolítico / Calcolítico	S. Simão	Não Identificada		PDM 1992
112	Anta do Barro da Bica	Anta	Neolítico / Calcolítico	S. Simão	Não Identificada		PDM 1992
113	Anta do Cabeço da Águia	Anta	Neolítico / Calcolítico	Santana	Não Identificada		PDM 1992
114	Anta do Cabeço da Águia – Salavessa	Anta	Neolítico / Calcolítico	Montalvão	618389	4386933	PDM 1992
115	Anta do Cabeço do Loulé ou do Lélé	Anta	Neolítico / Calcolítico	Montalvão	620672	4384650	PDM 1992
116	Anta do Cabeço das Taipas	Anta	Neolítico / Calcolítico	Montalvão	Não Identificada		PDM 1992
117	Anta das Taipas ou do Martinhal	Anta	Neolítico / Calcolítico	Montalvão	621892	4388252	PDM 1992
118	Anta do Cabeço do Tio Fidalgo	Anta	Neolítico / Calcolítico	S. Matias	Não Identificada		PDM 1992
119	Anta dos Casarões	Anta	Neolítico / Calcolítico	Montalvão	621866	4387622	PDM 1992
120	Sepultura dos Casarões	Sepultura	Alta Idade Média	Montalvão	Não Identificada		PDM 1992
121	Arte Rupestre da Cascalheira do Tejo	Arte Rupestre	Paleolítico – Idade do Ferro	Santana	Submersa		PDM 1992
122	Arte Rupestre do Chão da Velha	Arte Rupestre	Paleolítico – Idade do Ferro	S. Matias	Submersa		PDM 1992
123	Estação de Superfície do Conhal/ Arneiro	Estação de Superfície	Paleolítico – Neolítico	Santana	Não Identificada		PDM 1992
124	Anta das Sesmarias ou do cruzamento das sesmarias	Anta	Neolítico / Calcolítico	Montalvão	Destruída		PDM 1992

125	Mina/ Mineração da Faiopa	Mina	Romano	Santana	A confirmar		PDM 1992
126	Arte Rupestre da Lomba da Barca	Arte Rupestre	Paleolítico – Idade do Ferro	Montalvão	Submersa		PDM 1992
127	Arte Rupestre da Lomba da Barca	Arte Rupestre	Paleolítico – Idade do Ferro	Montalvão	Submersa		PDM 1992
128	Anta da Lomba da Barca	Anta	Neolítico / Calcolítico	Montalvão	621414	4390184	PDM 1992
129	Anta do Pego do Bispo	Anta	Neolítico / Calcolítico	S. Simão	Não identificada		PDM 1992
130	Estrutura defensiva I das Portas de Ródão	Estrutura	Moderna	Santana	613021	4388815	PDM 1992
131	Arte Rupestre da Ribeira do Ficalho	Arte Rupestre	Paleolítico – Idade do Ferro	Montalvão	Submersa		PDM 1992
132	Anta da Salavessa (Povoação)	Anta	Neolítico / Calcolítico	Montalvão	Destruída		PDM 1992
133	Anta da Salavessa (Povoação)	Anta	Neolítico / Calcolítico	Montalvão	Destruída		PDM 1992
134	Sepultura – Salavessa	Sepultura	Alta Idade Média	Montalvão	619249	4385813	PDM 1992
135	Ara das Salavessa (Povoação)	Ara	Romano	Montalvão	Posse de Particul. Arês		PDM 1992
136	Estação de Superfície da Salavessinha	Estação de Superfície	Romano – Medieval	Montalvão	618519	4385899	PDM 1992
137	Povoado I da Serra de S. Miguel	Povoado	I. do Br. Final – Id. do Ferro	S. Simão	617048	4382255	PDM 1992
138	Ermida de S. Simão – Serra de S. Simão	Ermida	Medieval	S. Simão	Destruída		PDM 1992
139	Estação de Superfície – S. Simão	Estação de Superfície	Indeterminado	Santana	Não Identificada		PDM 1992
140	Arte Rupestre da Serrinha	Arte Rupestre	Paleolítico – Idade do Ferro	Santana	Submersa		PDM 1992
141	Arte Rupestre da Tapada do Tejo	Arte Rupestre	Paleolítico – Idade do Ferro	Montalvão	Submersa		PDM 1992
142	Anta da Terra da Azinheira II	Anta	Neolítico / Calcolítico	Montalvão	620619	4386926	PDM 1992
143	Anta da Terra da Azinheira	Anta	Neolítico / Calcolítico	Montalvão	Não Identificada		PDM 1992
144	Anta da Frágua I	Anta	Neolítico / Calcolítico	Montalvão	619894	4383732	Bibliografia
145	Anta da Terra do Fazendeiro II	Anta	Neolítico / Calcolítico	Montalvão	617220	4385092	PDM 1992
146	Anta do Sobreirão	Anta	Neolítico / Calcolítico	Montalvão	619282	4386823	PDM 1992
147	Anta da Salavessa (Povoação)	Anta	Neolítico / Calcolítico	Montalvão	Destruída		PDM 1992
148	Anta da Terra do Fazendeiro I	Anta	Neolítico / Calcolítico	Montalvão	Não Identificada		PDM 1992
149	Levada da Vala dos Mouros	Canal	Romano	Santana	612025	4385210	PDM 1992
150	Levada da Vala dos Mouros	Canal	Romano	Santana	612151	4383230	PDM 1992
151	Anta do Cabeço das Taipas	Anta	Neolítico / Calcolítico	Montalvão	Não Identificada		PDM 1992
152	Estação de Superfície do Caminho da Salavessa	Estação de Superfície	Paleolítico	S. Simão	Não Identificados		PDM 1992
153	Estação de Superfície do Cemitério	Estação de Superfície	Mesolítico	Santana	Não Identificada		PDM 1992
154	Exploração Mineira do Conhal	Exploração Mineira	Romano – Medieval	Santana	612351	4388235	PDM 1992
155	Mineração da Lomba da Barca	Exploração Mineira	Romano – Medieval	Montalvão	621550	4389915	PDM 1992
156	Levada da Vala dos Mouros	Canal	Romano	Santana	615105	4382028	PDM 1992

157	Anta da Tapada do Muro	Anta	Neolítico / Calcolítico	Montalvão	618901	4382383	PDM 1992
158	Muro de Sirga do Cachão das Portas/Portas de Ródão	Muro de Sirga	Moderno	Santana	Não Identificado		PDM 1992
159	Muro de Sirga do Cação do Algarve	Muro de Sirga	Moderno	Montalvão	Não Identificado		PDM 1992
160	Muro de Sirga do Ribeiro do Vale	Muro de Sirga	Moderno	Santana	Não Identificado		PDM 1992
161	Muro de Sirga – Rio Tejo	Muro de Sirga	Moderno	Santana	Não Identificado		PDM 1992
162	Estrutura Defensiva II da Serra de S. Simão	Estrutura defensiva	Moderna	Santana	613981	4389035	PDM 1992
163	Arte Rupestre do Alogadouro	Arte Rupestre	Paleolítico – Idade do Ferro	Montalvão	Submersa		PDM 1992
164	Arte Rupestre do Cachão de S. Simão	Arte Rupestre	Paleolítico – Idade do Ferro	Montalvão	Submersa		PDM 1992
165	Anta II do Caminho da Foz	Anta	Neolítico / Calcolítico	Montalvão	Destruída		PDM 1992
166	Anta do Caneiro/Vermelha	Anta	Neolítico / Calcolítico	Montalvão	Destruída		PDM 1992
167	Anta da Cova da Moura	Anta	Neolítico / Calcolítico	Montalvão	Não identificada		PDM 1992
168	Anta das Douradas	Anta	Neolítico / Calcolítico	Montalvão	Não identificada		PDM 1992
169	Anta das Douradas	Anta	Neolítico / Calcolítico	Montalvão	Não identificada		PDM 1992
170	Anta da Eira/ Monte da Foz	Anta	Neolítico / Calcolítico	Montalvão	Destruída		PDM 1992
171	Sepultura VIII da Fajã	Sepultura	Alta Idade Média	Montalvão	625184	4389081	PDM 1992
172	Sepultura I da Fajã	Sepultura	Alta Idade Média	Montalvão	625367	4388468	PDM 1992
173	Sepultura II da Fajã	Sepultura	Alta Idade Média	Montalvão	625369	4388462	PDM 1992
174	Sepultura III da Fajã	Sepultura	Alta Idade Média	Montalvão	625414	4388409	PDM 1992
175	Sepultura IV da Fajã	Sepultura	Alta Idade Média	Montalvão	625442	4388397	PDM 1992
176	Anta dos Falguetões	Anta	Neolítico / Calcolítico	Montalvão	Destruída		PDM 1992
177	Povoado da Feia	Povoado	Neolítico / Calcolítico	Montalvão	Não identificado		PDM 1992
178	Sepultura I da Feia	Sepultura	Alta Idade Média	Montalvão	624060	4383603	PDM 1992
179	Sepultura II da Feia	Sepultura	Alta Idade Média	Montalvão	624208	4383440	PDM 1992
180	Lagariça da Feia	Lagareta	Indeterminado	Montalvão	Não identificada		PDM 1992
181	Ara da Fonte da Feia	Ara	Romano	Montalvão	MNA		Bibliografia
182	Ara da Fonte da Feia	Ara	Romano	Montalvão	MNA		Bibliografia
183	Ara da Fonte da Feia	Ara	Romano	Montalvão	MNA		Bibliografia
184	Anta da Fonte da Pipa	Anta	Neolítico / Calcolítico	Montalvão	625245	4390337	PDM 1992
185	Castelo de Montalvão	Castelo	Moderno	Montalvão	626620	4384132	PDM 1992
186	Anta da Nave do Padre-santo	Anta	Neolítico / Calcolítico	Montalvão	626213	4387008	PDM 1992
187	Anta das Naves	Anta	Neolítico / Calcolítico	Montalvão	Destruída		PDM 1992
188	Estação de Superfície da Palmeirinha	Estação de Superfície	Romano	Montalvão	Não identificada		PDM 1992

189	Chafariz da Venda/ Fonte – Remédios	Fonte	Moderna	Montalvão	625151	4386979	PDM 1992
190	Anta I da Salgueirinha	Anta	Neolítico / Calcolítico	Montalvão	624395	4389444	PDM 1992
191	Anta II da Salgueirinha	Anta	Neolítico / Calcolítico	Montalvão	Não identificada		PDM 1992
192	Anta da tapada da Eira das Bezerras	Anta	Neolítico / Calcolítico	Montalvão	Não identificada		PDM 1992
193	Anta da Terra das Naves	Anta	Neolítico / Calcolítico	Montalvão	Destruída		PDM 1992
194	Anta de Vale Muchacho	Anta	Neolítico / Calcolítico	Montalvão	Não Identificada		PDM 1992
195	Gravura Rupestre de Vale Muchacho	Arte Rupestre	Indeterminada	Montalvão	Não Identificada		PDM 1992
196	Anta I do Monte da Foz	Anta	Neolítico / Calcolítico	Montalvão	625506	4390856	PDM 1992
197	Ermida de N ^a S ^a dos Remédios – Montalvão	Ermida	Moderno	Montalvão	624965	4386747	PDM 1992
198	Anta II do Monte da Foz	Anta	Neolítico / Calcolítico	Montalvão	625556	4391110	PDM 1992
199	Mineração da Salgueirinha	Mineração	Romano – Medieval	Montalvão	623755	4389241	PDM 1992
200	Mineração do Vale Muchacho	Mineração	Romano – Medieval	Montalvão	Não Identificada		PDM 1992
201	Arte Rupestre da Ribeira do Figueiró	Arte Rupestre	Paleolítico – Idade do Ferro	Amieira	Submersa		PDM 1992
202	Castelo da Amieira do Tejo	Castelo	Medieval	Amieira	601925	4374048	PDM 1992
203	Estação de Superfície de Albarrol I	Estação de Superfície	Indeterminada	Amieira	Não Identificada		PDM 1992
204	Peso de lagar – Albarrol	Peso de lagar	Indeterminado	Amieira	Não Identificada		PDM 1992
205	Ara da Fonte do Negro/ Albarrol	Ara	Romano	Amieira	Posse de ParticulArês		PDM 1992
206	Epitáfio de Tongeta – Horta do Vale/ Albarrol	Ara	Romano	Amieira	Museu Misericórdia		PDM 1992
207	Sepultura do Antigo Bairro da Barragem	Sepultura	Alta Idade Média	Amieira	Não Identificada		PDM 1992
208	Ermida de S. Domingos	Ermida	Moderna	Amieira	604242	4376300	PDM 1992
209	Ponte da Ribeira do Figueiró	Ponte	Romana	Amieira	604433	4375391	PDM 1992
210	Ponte Velha da Ribeira do Figueiró	Ponte	Medieval (?)	Alpalhão	618632	4366099	PDM 1992
211	Fonte de Albarrol	Ponte	Medieval (?)	Amieira	604432	4376365	PDM 1992
212	Estação de Superfície de Albarrol II	Estação de Superfície	Indeterminada	Amieira	Não Identificada		PDM 1992
213	Estação de superfície de S. Domingos/ Albarrol	Estação de Superfície	Indeterminada	Amieira	Não Identificada		PDM 1992
214	Estação de superfície da Fonte do Negro – Albarrol	Estação de Superfície	Indeterminada	Amieira	Não Identificada		PDM 1992
215	Muro de Sirga da Amieira do Tejo	Muro de Siga	Moderno	Amieira	600311	4375801	PDM 1992
216	Forno telheiro – Estrada de Alpalhão para Nisa	Forno	Moderno	Alpalhão	618615	4366092	PDM 1992
217	Cruz de Cristo de Taléfe	Cruzeiro	Indeterminado	Arês	Não Identificada		PDM 1992
218	“Pia” – Salavessa	Pia	Indeterminado	Montalvão	619295	4385762	Inédito
219	Abrigo da Tapada da Choça	Abrigo	Indeterminado	Arês	608150	4373367	Inédito
220	Anta da Alferreireira	Anta	Neolítico / Calcolítico	Amieira	601910	4371205	Bibliografia

221	Anta da Eira dos Putaças	Anta	Neolítico / Calcolítico	Montalvão	622346	4387310	Inédito
222	Anta da Fráguas II	Anta	Neolítico / Calcolítico	Montalvão	619818	4383549	Inédito
223	Anta da tapada do Cadete	Anta	Neolítico / Calcolítico	Espírito Santo	620226	4371599	Inédito
224	Anta do Cabeço do Grilo	Anta	Neolítico / Calcolítico	Montalvão	622702	4387006	Inédito
225	Anta I do Caminho da Foz	Anta	Neolítico / Calcolítico	Montalvão	626013	4389629	Bibliografia
226	Anta do Gago	Anta	Neolítico / Calcolítico	Amieira	600620	4370017	Bibliografia
227	Anta do Vale de Ordens	Anta	Neolítico / Calcolítico	Montalvão	624599	4385976	Inédito
228	Anta dos Saragonheiros II	Anta	Neolítico / Calcolítico	Espírito Santo	617401	4368130	PDM 1992
229	Anta II de S. Gens	Anta	Neolítico / Calcolítico	Espírito Santo	614115	4367195	Bibliografia
230	Anta III de S. Gens	Anta	Neolítico / Calcolítico	Espírito Santo	613213	4367789	Bibliografia
231	Anta III dos Saragonheiros	Anta	Neolítico / Calcolítico	Espírito Santo	617401	4368130	Inédito
232	Antiga Câmara de Amieira	imóvel	Moderno	Amieira	601990	4374108	Bibliografia
233	Antiga Ermida do Espírito Santo	Ermida	Moderno	Amieira	Destruída		Inédito
234	Antigo cemitério do Pé da Serra	Cemitério	Contemporâneo	S. Simão	618953	4382112	Inédito
235	Calçada da Tapada dos Pombais – Maia	Via	Medieval – Moderno	Alpalhão	620092	4363744	Inédito
236	Calçada de Alvarragil – Amieira do Tejo	Via	Medieval – Moderno	Amieira	601587	4374123	Inédito
237	Calçada de S. Antónimo – Nisa	Via	Medieval – Moderno	Espírito Santo	616363	4373325	Inédito
238	Cantarias diversas – Alpalhão	Cantarias	Moderno	Alpalhão	618984	4364460	Inédito
239	Capela de St.ª Margarida – Montalvão	Capela	Moderno	Montalvão	627094	4383803	Inédito
240	Capela de S. João Baptista	Capela	Moderno	Amieira	601925	4374048	Bibliografia
241	Capela de S. Pedro – Montalvão	Capela	Moderno	Montalvão	626241	4384057	Bibliografia
242	Capela do Calvário – Alpalhão	Capela	Moderno	Alpalhão	618775	4364021	Bibliografia
243	Capela do Espírito Santo – Arêz	Capela	Moderno	Arês	609836	4371658	Bibliografia
244	Capela do Espírito Santo – Montalvão	Capela	Moderno	Montalvão	626125	4384085	Bibliografia
245	Capela do Mártir – Nisa	Capela	Moderno	Espírito Santo	616563	4375129	Bibliografia
246	Capitel da Rua da Bélgica, Nº 6 – Salavessa	Achado isolado	Moderno	Montalvão	619270	4385402	Inédito
247	Casa da Rua do Castelo	Imóvel	Moderno	Amieira	601980	4374079	Bibliografia
248	Casa do Bispo – Salavessa	Casal	Moderno	Montalvão	616848	4386586	Inédito
249	Chafariz na estrada de Portalegre – Alpalhão	Fonte	Moderno	Alpalhão	619396	4363929	Inédito
250	Chafurda da Marianeta	Chafurdão	Contemporâneo	Montalvão	626793	4386423	Inédito
251	Chafurdão – Fajã	Chafurdão	Contemporâneo	Montalvão	625075	4387876	Inédito
252	Chafurdão da Tapada da Estrada	Chafurdão	Contemporâneo	Montalvão	623678	4389771	Bibliografia

253	Chafurdão do Queijeirão	Chafurdão	Contemporâneo	S. Simão	620698	4380231	Inédito
254	Chafurdão dos Cabeços	Chafurdão	Contemporâneo	S. Simão	616713	4384156	Inédito
255	Chafurdão I dos Menizes	Chafurdão	Contemporâneo	Espírito Santo	616472	4368984	Inédito
256	Convento – Montalvão	Convento	Mordeno	Montalvão	626504	4384069	Inédito
257	Sep.II do Couto da Cera	Sepultura	Alta Idade Média	Espírito Santo	618000	4371680	Inédito
258	Cruz da Ti Maria Joaquina	Cruzeiro	Contemporâneo	Montalvão	626503	4389832	Inédito
259	Cruz num Lintel de uma janela – Arêz	Arte Rupestre	Indeterminado	Arês	609791	4371602	Inédito
260	Cruzeiro – Alpalhão	Cruzeiro	Moderno	Alpalhão	618751	4364014	Bibliografia
261	Cruzeiro – Arêz	Cruzeiro	Moderno	Arês	609872	4371449	Inédito
262	Cruzeiro de Nisa	Cruzeiro	Moderno	Espírito Santo	616125	4374268	Inédito
263	Cruzeiro de Nisa-a-Velha	Cruzeiro	Moderno	Sr.ª da Graça	617879	4378199	Bibliografia
264	Cruzes – Fajã	Arte Rupestre	Idade Média	Montalvão	625166	4389072	Inédito
265	Dormente/Mó – S. Gens	Mó	Indeterminado	Espírito Santo	613656	4367421	Inédito
266	Edifício da antiga Câmara Municipal de Montalvão	Edifício	Moderno	Montalvão	626524	4384082	Bibliografia
267	Ermida da Sr.ª da Flor	Ermida	Moderno	Amieira	603043	4374578	Bibliografia
268	Ermida de S. Salvador do Mundo – Amieira do Tejo	Ermida	Moderno	Amieira	601515	4373364	Bibliografia
269	Ermida de S. André – Amieira do Tejo	Ermida	Moderno	Amieira	601822	4374340	Bibliografia
270	Ermida de S. João da Charneca	Ermida	Moderno	Amieira	603243	4373197	Bibliografia
271	Ermida de S. Lourenço – Nisa-a-Velha	Ermida	Moderno	S. Simão	617744	4377967	Inédito
272	Ermida de S. Tiago – Nisa-a-Velha	Ermida	Moderno	S. Simão	617921	4378201	Inédito
273	Ermida de St. António	Ermida	Moderno	Amieira	602212	4374213	Bibliografia
274	Ermida de Stº. André – Montalvão	Ermida	Moderno	Montalvão	626223	4384591	Inédito
275	Ermida do Espírito Santo – Vila Flor	Ermida	Medieval Cristão	Amieira	603345	4374659	Bibliografia
276	Ermida do Mártir Santo	Ermida	Moderno	Amieira	602224	4373963	Bibliografia
277	Ermida do Sr. da Cruz	Ermida	Moderno	Amieira	602086	4374205	Bibliografia
278	Ermida dos Fieis de Deus	Ermida	Moderno	Sr.ª da Graça	618004	4378555	Inédito
279	Estação de superfície da Fajã	Estação de superfície	Medieval – Moderno	Montalvão	625389	4388409	Bibliografia
280	Estação de Superfície da Tapada do Cadete	Estação de superfície	Romano	Espírito Santo	620157	4371833	Inédito
281	Estação de superfície das Cabeças – Vila Flor	Estação de superfície	Romano	Amieira	603738	4375492	Inédito
282	Fonte da Bica – Arêz	Fonte	Contemporâneo	Arês	610067	4371258	Inédito
283	Fonte da Cruz – Nisa	Fonte	Moderno	Espírito Santo	616238	4374103	Bibliografia
284	Fonte da Fadagosa/ Laje da Prata	Fonte	Contemporâneo	Arês	612382	4367785	Inédito

285	Fonte da Levada	Fonte	Contemporâneo	Amieira	602973	4373557	Inédito
286	Fonte da Misericórdia	Fonte	Contemporâneo	Amieira	602837	4373510	Inédito
287	Fonte da Pipa (Nisa)	Fonte	Moderno	Espírito Santo	615873	4374942	Bibliografia
288	Fonte de Alvarragil – Amieira do Tejo	Fonte	Moderno	Amieira	601567	4374126	Inédito
289	Fonte de S. Simão	Fonte	Contemporâneo	S. Simão	615715	4382949	Inédito
290	Fonte de Vila Flor	Fonte	Contemporâneo	Amieira	603648	4374645	Inédito
291	Fonte do Beco – Vila Flor	Fonte	Contemporâneo	Amieira	603738	4375491	Inédito
292	Fonte do Couto da D. Adelina	Fonte	Contemporâneo	Amieira	601110	4376853	Inédito
293	Fonte do Estanquinho – Amieira do Tejo	Fonte	Contemporâneo	Amieira	601583	4374332	Inédito
294	Fonte do Freixo	Fonte	Moderno	Espírito Santo	615243	4373368	Inédito
295	Fonte Nova	Fonte	Moderno	Montalvão	625089	4387194	Inédito
296	Fonte Nova – Alpalhão	Fonte	Moderno	Alpalhão	618623	4364144	Inédito
297	Fonte Nova – Nisa	Fonte	Moderno	Sr.ª da Graça	616684	4375108	Bibliografia
298	Fonte Velha – Tapada da Fajã	Fonte	Moderno	Montalvão	624633	4387599	Inédito
299	Fonte Velha do Monte Cimeiro	Fonte	Moderno	S. Simão	617415	4382748	Inédito
300	Forno telheiro da Amieira	Forno	Moderno	Amieira	602836	4374033	Inédito
301	Forno telheiro do Chão dos Espanhóis – Salavessa	Forno	Moderno	Montalvão	616993	4386515	Inédito
302	Fornos de Telha – Amieira do Tejo	Forno	Contemporâneo	Amieira	601515	4373364	Inédito
303	Igreja da Misericórdia	Igreja	Moderno	Amieira	601990	4374106	Bibliografia
304	Igreja da Misericórdia – Montalvão	Igreja	Moderno	Montalvão	626593	4384135	Inédito
305	Igreja da Misericórdia – Nisa	Igreja	Moderno	Sr.ª da Graça	616240	4375381	Bibliografia
306	Igreja da N.ª Sr.ª da Sanguinheira	Igreja	Moderno	Amieira	601914	4374298	Bibliografia
307	Igreja do Calvário – Nisa	Igreja	Moderno	Espírito Santo	615871	4374832	Bibliografia
308	Igreja do Calvário – Amieira do Tejo	Igreja	Moderno	Amieira	602275	4374288	Bibliografia
309	“Igreja” do Padre Brás	Casal Rústico	Indeterminado	Montalvão	629976	4380867	PDM 1992
310	Igreja Matriz da Amieira	Igreja	Moderno	Amieira	601986	4374199	Bibliografia
311	Igreja Matriz de Arêz	Igreja	Moderno	Arês	609636	4371501	Bibliografia
312	Igreja Matriz de Montalvão	Igreja	Medieval – Moderno	Montalvão	626593	4384120	Bibliografia
313	Igreja Matriz de Vila Flor	Igreja	Moderno	Amieira	603312	4374780	Bibliografia
314	Inscrição do Tarabal	Inscrição	Moderno	Espírito Santo	618833	4375508	Inédito
315	Lagar da Comissão – Amieira do Tejo	Lagar	Contemporâneo	Amieira	600348	4375052	Inédito
316	Lagar de Vila Flor	Lagar	Contemporâneo	Amieira	603314	4374675	Inédito

317	Lagar do Monte Cimeiro	Lagar	Contemporâneo	S. Simão	617802	4382674	Inédito
318	Lagar do Sr. António Louro – Pé da Serra	Lagar	Contemporâneo	S. Simão	618269	4382348	Inédito
319	Lagar I da Amieira do Tejo	Lagar	Moderno	Amieira	601909	4373876	Inédito
320	Lagar II da Amieira do Tejo	Lagar	Moderno	Amieira	601882	4373915	Inédito
321	Lagar III da Amieira do Tejo	Lagar	Moderno	Amieira	601853	4373901	Inédito
322	Lagar IV da Amieira do Tejo	Lagar	Moderno	Amieira	601793	4373989	Inédito
323	Lagar V da Amieira do Tejo	Lagar	Moderno	Amieira	601779	4373999	Inédito
324	Lagar VI da Tapada do Fidalgo – Amieira do Tejo	Lagar	Moderno	Amieira	601524	4374339	Inédito
325	Lagareta – N ^a Sr. ^a da Redonda	Lagareta	Indeterminado	Alpalhão	617061	436293	Inédito
326	Lagareta da Tapada do Vale Ribeiro	Lagareta	Indeterminado	Espírito Santo	617814	4369879	Inédito
327	Lagareta da Tapada dos Pombais – Alpalhão	Lagareta	Indeterminado	Alpalhão	619853	4363780	Inédito
328	Lagareta das Taliscas – Vila Flor	Lagareta	Indeterminado	Amieira	603657	4374946	Inédito
329	Lagareta I – S. Gens	Lagareta	Indeterminado	Espírito Santo	614088	4367390	Inédito
330	Lagareta II – S. Gens	Lagareta	Indeterminado	Espírito Santo	614027	4367410	Inédito
331	Lagareta III – S. Gens	Lagareta	Indeterminado	Espírito Santo	614524	4367395	Inédito
332	Lápide do Sr. José Mendes	Lápide	Contemporâneo	Amieira	604800	4373210	Inédito
333	Marco da Ordem de Cristo – Alto do Carregal	Marco	Moderno	Amieira	605554	4372955	Inédito
334	Marcos de Ordem – Amieira do Tejo	Marco	Moderno	Amieira	Posse de Particul. Arês		Inédito
335	Menir da Magueicha	Menir	Neolítico / Calcolítico	Espírito Santo	621060	4374160	Inédito
336	Menir do Patalou	Menir	Neolítico / Calcolítico	Espírito Santo	621069	4371520	Bibliografia
337	Mó – Pé da Serra	Mó	Indeterminado	S. Simão	618521	4382089	Inédito
338	Moinho de água I	Azenha	Moderno	Santana	Não Identificado		Inédito
339	Moinho de água II	Azenha	Moderno	Santana	Não Identificado		Inédito
340	Muro Apiário – Estrada de Nisa para Pé da Serra	Muro Apiário	Moderno – Contemporâneo	S. Simão	618035	4380385	Inédito
341	Muro Apiário do Valongo	Muro Apiário	Moderno – Contemporâneo	Arês	610158	4374501	Inédito
342	Passadouros de Alvarragil – Amieira do Tejo	Passadouros	Moderno	Amieira	601587	4374123	Inédito
343	Passadouros II – Ribeira do Figueiró	Passadouros	Moderno	Espírito Santo	616469	4373042	Inédito
344	Passadouros sobre a Ribeira do Figueiró	Passadouros	Moderno	Arês	610265	4374345	Inédito
345	Pelourinho – Nisa	Pelourinho	Moderno	Sr. ^a da Graça	616229	4375392	Bibliografia
346	Peso de lagar – Pé da Serra	Peso	Indeterminado	S. Simão	618521	4382089	Inédito
347	Pia/Lagareta da Tapada da Choça	Lagareta	Indeterminado	Amieira	607308	4372831	Inédito
348	Pias da Tapada do Cadete	Pia	Indeterminado	Espírito Santo	620085	4371321	Inédito

349	Poço – S. Gens	Poço	Moderno	Espírito Santo	613167	4368114	Inédito
350	Poço da Relva – Pé da Serra	Poço	Contemporâneo	S. Simão	618246	4382390	Inédito
351	Poço da Tapada do Gato – Pé da Serra	Poço	Contemporâneo	S. Simão	618577	4382164	Inédito
352	Poço do Chão dos Espanhóis – Salavessa	Poço	Contemporâneo	Montalvão	617001	4386443	Inédito
353	Pontão – Alpalhão	Pontão	Moderno	Alpalhão	617277	4365410	Inédito
354	Pontão sobre a Ribeira da Matadeira ou do Nizorro	Ponte	Medieval Cristã	S. Simão	618066	4380155	Inédito
355	Ponte da Ribeira dos Ficalhos	Ponte	Moderna	Montalvão	621553	4387024	Inédito
356	Ponte do Vale da Boga – Nisa	Ponte	Moderna	S. Simão	617646	4376155	Inédito
357	Povoação abandonada do Monte Cimeiro	Povoado	Contemporâneo	S. Simão	617682	4382585	Inédito
358	Povoação abandonada do Monte Pombo	Povoado	Contemporâneo	Montalvão	622996	4389049	Inédito
359	Povoado II da Serra de S. Simão	Povoado Fortificado	Idade do Bronze Final	S. Simão	617515	4381881	Inédito
360	Santuário da Tapada do Cadete	Santuário	Neolítico / Calcolítico	Espírito Santo	620251	4371749	Inédito
361	Sepultura da Alvarinha – Vila Flor	Sepultura	Alta Idade Média	Amieira	603288	4374460	Inédito
362	Sepultura da Castelhaneira	Sepultura	Alta Idade Média	Montalvão	628190	4381127	Inédito
363	Sepultura da Eira das Bezerras	Sepultura	Alta Idade Média	Montalvão	625299	4389569	Inédito
364	Sepultura da Sr. ^a da Redonda	Sepultura	Alta Idade Média	Alpalhão	617240	4363086	Inédito
365	Sepultura da Tapada do Tejo – Salavessa	Sepultura	Alta Idade Média	Montalvão	618579	4386264	Bibliografia
366	Sepultura I do Couto da Tapada da Cera	Sepultura	Alta Idade Média	Espírito Santo	618026	4372192	Inédito
367	Sepultura do Pereiro – Alpalhão	Sepultura	Alta Idade Média	Alpalhão	619547	4363324	Inédito
368	Sepultura do Poço Novo – Alpalhão	Sepultura	Alta Idade Média	Alpalhão	619560	4363104	Bibliografia
369	Sepultura I da Cabeça dos Castanheiros	Sepultura	Alta Idade Média	Montalvão	625739	4384185	Inédito
370	Sepultura I da Fonte do Freixo	Sepultura	Alta Idade Média	Espírito Santo	615470	4373286	Inédito
371	Sepultura I da Maia – Alpalhão	Sepultura	Alta Idade Média	Alpalhão	620623	4363972	Inédito
372	Sepultura I da Tapada da Choça	Sepultura	Alta Idade Média	Arês	607711	4373117	Inédito
373	Sepultura I da Tapada do Caldeiro	Sepultura	Alta Idade Média	Montalvão	628257	4381435	Inédito
374	Sepultura II da Cabeça dos Castanheiros	Sepultura	Alta Idade Média	Montalvão	625787	4384179	Inédito
375	Sepultura II da Fonte do Freixo	Sepultura	Alta Idade Média	Espírito Santo	615472	4373278	Inédito
376	Sepultura II da Maia – Alpalhão	Sepultura	Alta Idade Média	Alpalhão	620559	4363972	Inédito
377	Sepultura II da Tapada da Choça	Sepultura	Alta Idade Média	Arês	607632	4373030	Inédito
378	Sepultura II da Tapada do Caldeiro	Sepultura	Alta Idade Média	Montalvão	628292	4381303	Inédito
379	Sepultura II da tapada dos Pombais – Alpalhão	Sepultura	Alta Idade Média	Alpalhão	619970	4364290	Inédito
380	Sepultura II de S. Gens	Sepultura	Alta Idade Média	Espírito Santo	613893	4368157	Inédito

381	Sepultura III da Maia – Alpalhão	Sepultura	Alta Idade Média	Alpalhão	620558	4363976	Inédito
382	Sepultura III da Tapada da Choça	Sepultura	Alta Idade Média	Arês	607799	4372978	Inédito
383	Sepultura III de S. Gens	Sepultura	Alta Idade Média	Espírito Santo	613581	4368440	Inédito
384	Sepultura III do Couto da Ladeira	Sepultura	Alta Idade Média	Alpalhão	621815	4362452	Inédito
385	Sepultura IV da Tapada da Choça	Sepultura	Alta Idade Média	Arês	608020	4372807	Inédito
386	Sepultura V da Fajã	Sepultura	Alta Idade Média	Montalvão	625448	4388403	Inédito
387	Sepultura V da Tapada da Choça	Sepultura	Alta Idade Média	Arês	608020	4372890	Inédito
388	Sepultura VI da Fajã	Sepultura	Alta Idade Média	Montalvão	625509	4388378	Inédito
389	Sepultura VI da Tapada da Choça	Sepultura	Alta Idade Média	Arês	607774	4372556	Inédito
390	Sepultura VII da Fajã	Sepultura	Alta Idade Média	Montalvão	625224	4388794	Inédito
391	Sepultura VII da Tapada da Choça	Sepultura	Alta Idade Média	Amieira	607355	4372762	Inédito
392	Sepultura VIII da Tapada da Choça	Sepultura	Alta Idade Média	Amieira	607557	4373232	Inédito
393	Sepulturas da Lameira Larga	Sepultura	Alta Idade Média	S. Simão	620390	4379723	Inédito
394	Sepulturas/ necrópole da Tapada do Cadete	Sepultura	Alta Idade Média	Espírito Santo	620157	4371833	Inédito
395	Silos do Chão da Calçada	Silos	Moderno	Sr.ª da Graça	Não Identificado		Inédito
396	Torre do Relógio de Alpalhão	Torre	Moderno	Alpalhão	619100	4364312	Bibliografia
397	Tulha de Porco da Tapada do Gato – Pé da Serra	Tulha	Contemporâneo	S. Simão	618530	4382164	Inédito
398	Elemento de Lagar de Vara da tapada da Cera	Elemento de Lagar	Moderno	Espírito Santo	617694	4372072	Inédito
399	Sepultura I de S. Gens	Sepultura	Alta Idade Média	Espírito Santo	613737	4368219	Inédito
400	Marco da Ordem – Couto do Florêncio	Marco	Moderno	Espírito Santo	615389	4368470	Inédito
401	Fonte da Tapada do Cadete	Fonte	Contemporâneo	Espírito Santo	620210	4371178	Inédito
402	Fontes da Tapada da Cal	Fonte	Contemporâneo	Espírito Santo	617717	4372770	Inédito

Legenda:

MNA Museu Nacional de Arqueologia

O Estado do Conhecimento dos sítios inventariados corresponde a 3 tipos:

PDM 1992 Integram o anterior PDM, realizado em 1992.

Bibliografia Resultam de pesquisa bibliográfica para o presente trabalho.

Inédito Resultam de achados inéditos realizados no decorrer do presente trabalho.

O caso de monumentos, como igrejas ou capelas ainda ao Culto, foram considerados inéditos quando não constam em publicações de carácter científico, apesar documentadas em outro tipo de publicações.