

Universidade de Évora - Escola de Artes

Mestrado Integrado em Arquitetura

Dissertação

**A Indústria Conserveira na construção da malha urbana no
Algarve: Das estruturas produtivas à habitação operária
(1900-1960)**

**ANEXO
ARQUEOLOGIA INDUSTRIAL**

ARMANDO FILIPE DA COSTA AMARO

Orientador(es) | João Gabriel Candeias Dias Soares
Ricardo Manuel Costa Agarez

Évora 2020





Este documento em anexo, resulta do processo de trabalho para a localização dos edifícios industriais de produção de conservas. Na evidência de falta de trabalhos que identificassem e localizassem, corretamente, a maioria do parque industrial conserveiro, do Algarve, tornou-se premente colmatar essa lacuna.

A informação compilada neste anexo é referente às fábricas, a sua localização e às diferentes empresas/proprietários, que trabalharam no mesmo edifício, ao longo do tempo. Tendo o objetivo de determinar, o surgimento e o período de tempo em que num determinado local funcionou uma fábrica de conservas.

VILA REAL DE SANTO ANTÓNIO



PARODI & ROLDAN

Latitude: **37.19041199**
Longitude: **-7.413387**

Proprietário(s):
Ângelo Parodi Barlholomeu

Nome:
Fábrica Santa Maria

Início de laboração:
1879

Alvará:

Laborou em:
**1881; 1890; 1907; 1915; 1924; 1938;
1947.**

Encerramento:

Morada:
**Avenida da Republica
(Rua da Rainha)**

No mesmo local:
**Societá Acc. Ângelo Parodi Fu Bar-
Iholomeu**

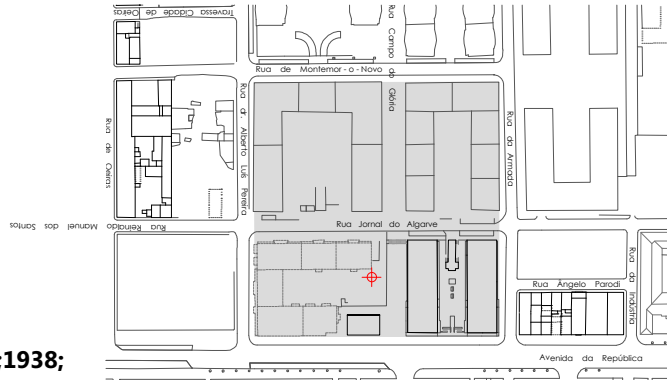

Fontes:
Inquérito Industrial de 1881; Inquérito Industrial de 1890; Ataíde Oliveira, 1907; Conservas de Peixe, nº25, Ano III, Abril 1948; Arquivo Histórico Municipal António Rosa Mendes.
Fotografia: Jornal da Europa, Janeiro de 1924.

Latitude: **37.19206153**
Longitude: **-7.41446525**

Proprietário(s):
Francisco Rodrigues Tenório

Nome:
Fábrica São Francisco

Início de laboração:
1880

Alvará:

Laborou em:
1881; 1907; 1915; 1924; 1938; 1947.

Encerramento:

Morada:
Rua Jornal do Algarve

No mesmo local:
**Viúva e Herdeiros de Francisco Féria
Tenório**

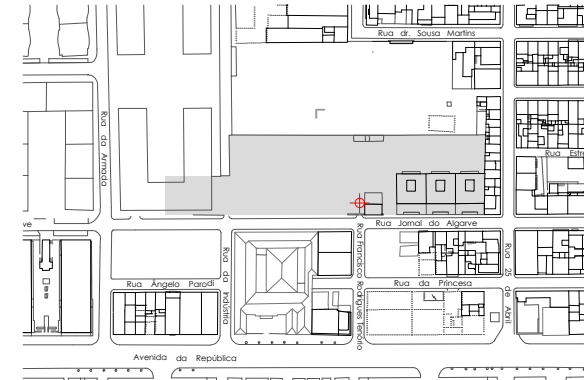

Fontes:
Inquérito Industrial de 1881; Ataíde Oliveira, 1907; Conservas de Peixe, nº25, Ano III, Abril 1948; Arquivo Histórico Municipal António Rosa Mendes.

Latitude: **37.19127095**
Longitude: **7.41386443**

Proprietário(s):
Domenico Migone

Nome:
Fábrica São Sebastião

Início de laboração:
1881

Alvará:

Laborou em:
1890(?)

Encerramento:
1886

Morada:
Rua Ângelo Parodi

No mesmo local:
**Societá Acc. Ângelo Parodi Fu Bar-
Iholomeu**

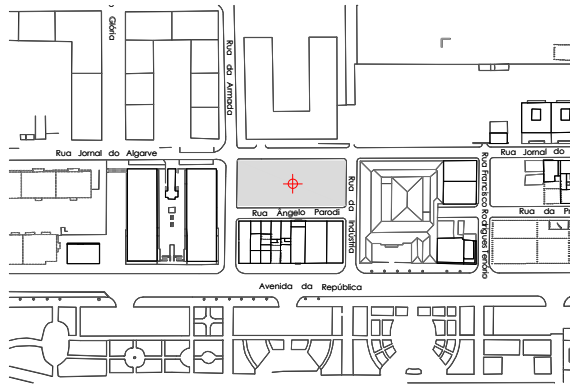

RAMIREZ & C^a, LDA

Latitude: **37.19878324**
Longitude: **-7.41596192**

Proprietário(s):
Sebástian Ramirez

Nome:
Fábrica Ramirez

Início de laboração:
1884

Alvará:

Laborou em:
1890; 1907; 1915; 1924; 1938; 1947.

Encerramento:

Morada:
**Avenida da Republica
(Rua da Rainha)**

No mesmo local:
Ramirez & Filhos C^a, Lda

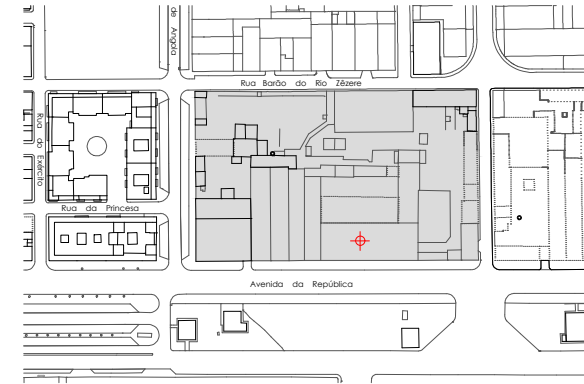

Fontes:
Inquérito Industrial de 1881; Inquérito Industrial de 1890; Arquivo Histórico Municipal António Rosa Mendes.

Fontes:
Ataide Oliveira, 1907; Conservas de Peixe, nº25, Ano III, Abril 1948; Correia, 2008; Arquivo Histórico Municipal António Rosa Mendes.

Fotografia: Jornal da Europa, Arquivo Municipal de Olhão.

PILOTOS & CAPA C^a, LDA

Latitude: **37.20035568**
Longitude: **-7.4165386**

Proprietário(s):

Nome:

Fábrica Guadiana

Início de laboração:

1884

Alvará:

Laborou em:

1907; 1915; 1924; 1938; 1947.

Encerramento:

Morada:

**Avenida da Republica
(Rua da Rainha)**

No mesmo local:

Piloto Gomez & C^a, Lda (1907)

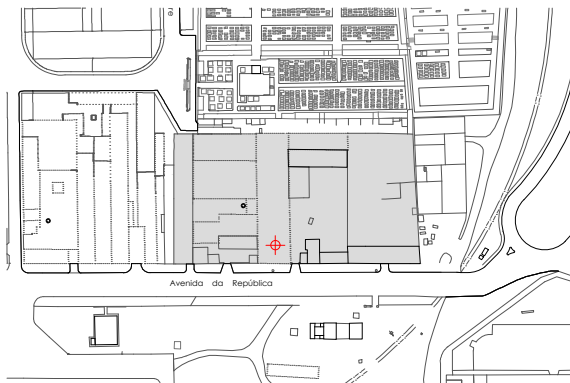

Fontes:

Ataíde Oliveira, 1907; Conservas de Peixe, nº25, Ano III, Abril 1948; Rodrigues, 1997; Arquivo Histórico Municipal António Rosa Mendes.

Fotografia: Jornal da Europa, Arquivo Municipal de Olhão.

CENTENO, CUMBRERA & RODRIGUEZ, LDA

Latitude: **37.19963783**
Longitude: **-7.41630524**

Proprietário(s):

Nome:

Fábrica Peninsular

Início de laboração:

1908

Alvará:

Laborou em:

1907; 1915; 1924; 1938; 1947.

Encerramento:

1961

Morada:

**Avenida da Republica
(Rua da Rainha)**

No mesmo local:

Centeno Cruz & C^a, Lda (1907)

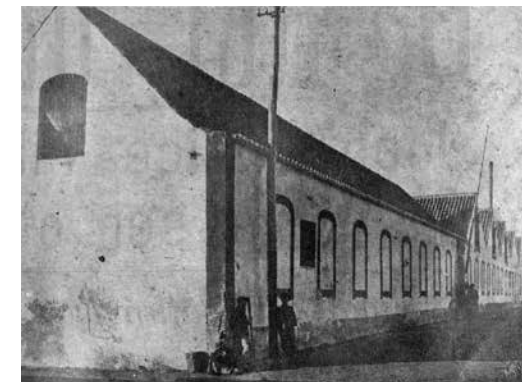
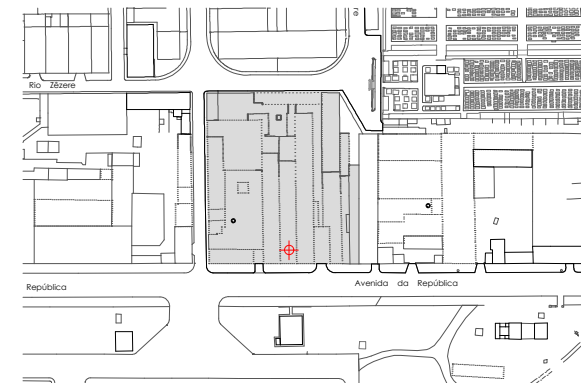

Fontes:

Ataíde Oliveira, 1907; Conservas de Peixe, nº25, Ano III, Abril 1948; Rodrigues, 1997; Arquivo Histórico Municipal António Rosa Mendes; Arquivo Municipal de Olhão.

http://www.monumentos.gov.pt/site/APP_PagesUser/SIPA.aspx?id=27847;

Fotografia: Jornal da Europa, Arquivo Municipal de Olhão.

PEDRO J. CANDIDO & C^a, LDA

Latitude: **37.19089061**
Longitude: **-7.41485149**

Proprietário(s):

Nome:

Fábrica Esperança

Início de laboração:

Alvará:

Laborou em:

1907; 1915; 1924.

Encerramento:

Morada:

Rua da Armada

No mesmo local:

José António Ritta (1944?)

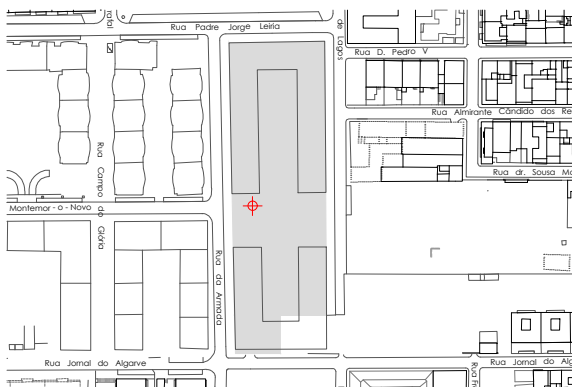

Fontes:

Ataide Oliveira, 1907; Rodrigues, 1997; Arquivo Histórico Municipal António Rosa Mendes.

Fotografia: Jornal da Europa, Janeiro de 1924.

SOCIEDADE DE CONSERVAS ALIANÇA, LDA

Latitude: **37.19115984**
Longitude: **-7.41714746**

Proprietário(s):

Nome:

Fábrica Aliança

Início de laboração:

1918

Alvará:

Laborou em:

1924(?); 1938(?); 1947.

Encerramento:

Morada:

**Av. Ministro Duarte Pacheco
Rua João de Deus**

No mesmo local:

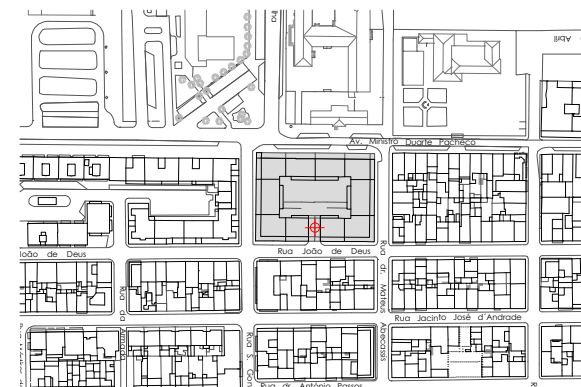

Fontes:

Conservas de Peixe, nº25, Ano III, Abril 1948; Rodrigues, 1997; Arquivo Histórico Municipal António Rosa Mendes; Rodrigues, 1997.

EMPRESA INDUSTRIAL LUSITANIA, LDA

Latitude: **37.18875814**
Longitude: **-7.4126038**

Proprietário(s):

Nome:
Fábrica Lusitania

Início de laboração:
1921

Alvará:

Laborou em:
1924; 1938.

Encerramento:
1946

Morada:
**Avenida da Republica
(Rua da Rainha)**

No mesmo local:
**Nóia de Brito, Lda (Fábrica Alegria)
Luso Farbril, Lda (Fábrica Alegria)
José António Ritta (Fábrica Lisboa)**

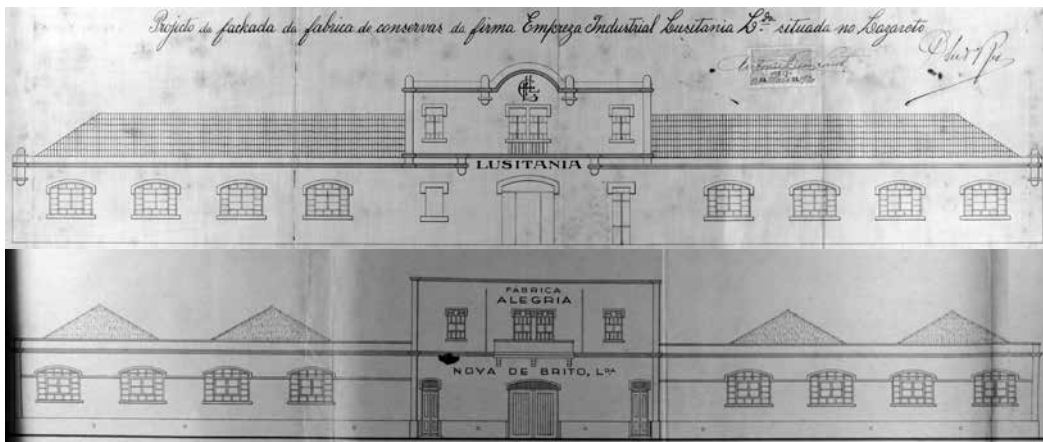
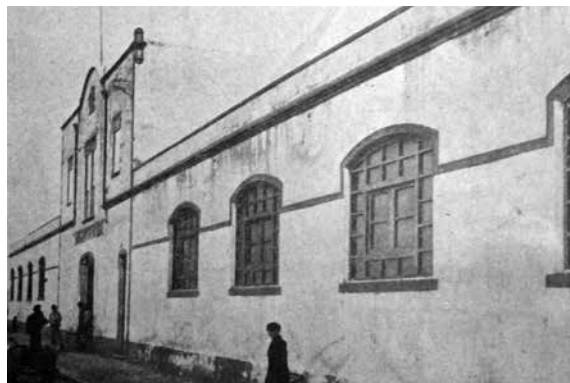
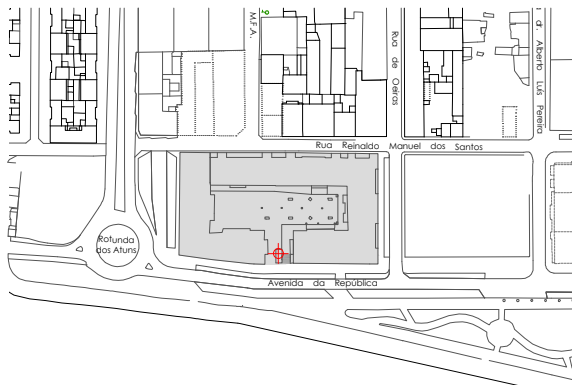

Fontes:
Rodrigues,1997; 5ª Circunscrição, Arquivo Distrital de Faro; Arquivo Histórico Municipal António Rosa Mendes.

Fotografia: Jornal da Europa, Janeiro de 1924.

Alçados: 5ª Circunscrição, Arquivo distrital de Faro.

CRUZ MARTINS & Cª, LDA

Latitude: **37.1954075**
Longitude: **-7.41788775**

Proprietário(s):
António Cruz Martins

Nome:

Início de laboração:
1922

Alvará:
1923

Laborou em:
1924; 1938.

Encerramento:
1946

Morada:
Rua Infante D. Henrique

No mesmo local:

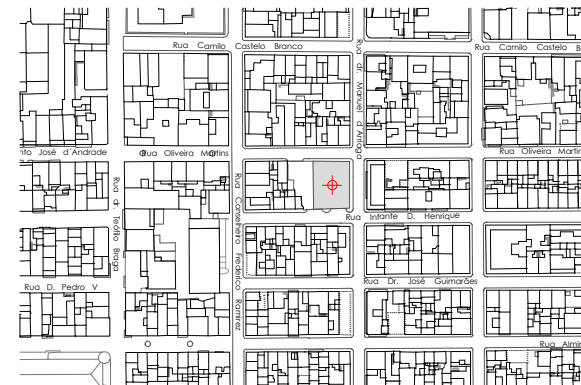

Fontes:
Rodrigues,1997; 5ª Circunscrição, Arquivo Distrital de Faro; Arquivo Histórico Municipal António Rosa Mendes.

Fotografia: Jornal da Europa, Janeiro de 1924.

D.N. CHARALAMPOPOULOS S.A.

Latitude: **37.18953592**
Longitude: **-7.4130705**

Proprietário(s):

Nome:

Fábrica do Grego

Início de laboração:

1924

Alvará:

1925

Laborou em:

1924; 1938.

Encerramento:

1947

Morada:

**Avenida da Republica
(Rua da Rainha)**

No mesmo local:

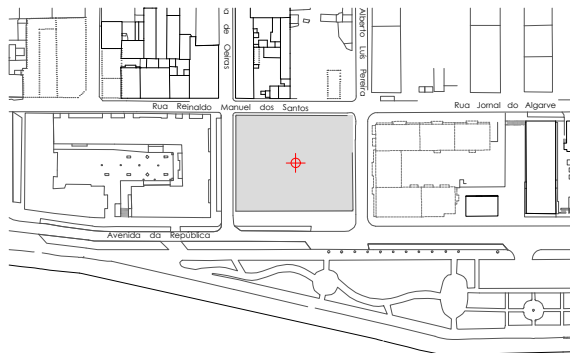

Fontes:

5ª Circunscrição, Arquivo Distrital de Faro; Arquivo Histórico Municipal António Rosa Mendes.

Fotografia: Arquivo Histórico Municipal António Rosa Mendes.

EMPRESA DE CONSERVAS "TRIUNFO", LDA

Latitude: **37.19154445**
Longitude: **-7.41540134**

Proprietário(s):

Nome:

Fábrica Triunfo

Início de laboração:

1924

Alvará:

1925

Laborou em:

Encerramento:

1937

Morada:

Rua Cândido dos Reis

No mesmo local:

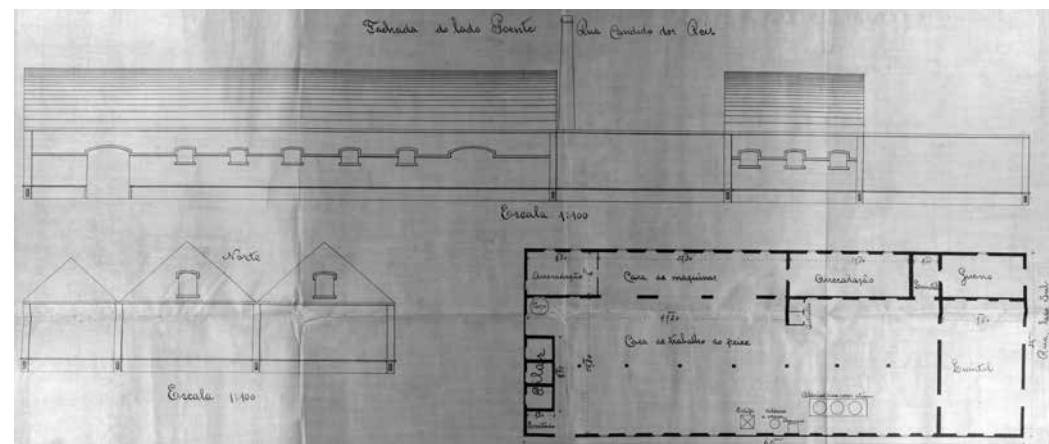

Fontes:

5ª Circunscrição, Arquivo Distrital de Faro; Arquivo Histórico Municipal António Rosa Mendes.

Planta e Alçados: 5ª Circunscrição, Arquivo Distrital de Faro.

TENÓRIO & MADEIRAS, LDA

Latitude: **37.19583909**
Longitude: **-7.41802454**

Proprietário(s):

Nome:

Início de laboração:
1924

Alvará:
1926

Laborou em:

Encerramento:
1937

Morada:
Rua Infante D. Henrique

No mesmo local:
Samúdio & C^a Lda (Tiago Samudio)

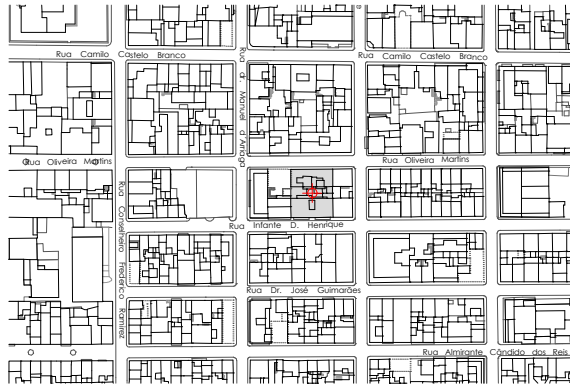

SOCIEDADE DE CONSERVAS "A POPULAR", LDA

Latitude: **37.19223673**
Longitude: **-7.41603434**

Proprietário(s):

Nome:
Fábrica A Popular

Início de laboração:

Alvará:

Laborou em:

Encerramento:

Morada:
Rua Cândido dos Reis

No mesmo local:

Nota:
A sociedade tinha dois edifícios ou funcionou em locais diferentes ao longo do tempo.

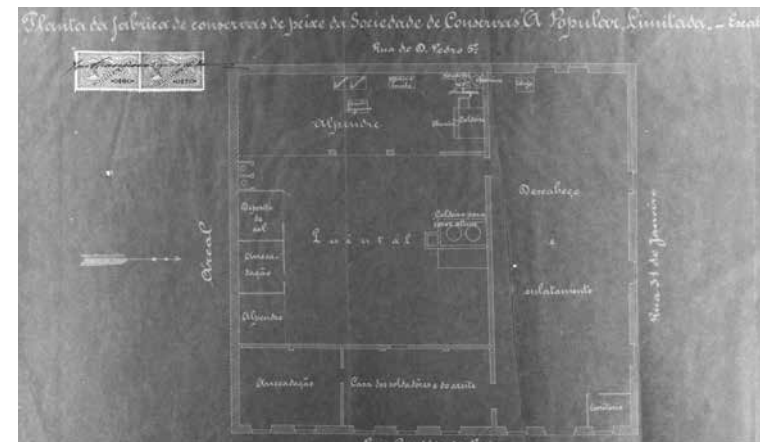
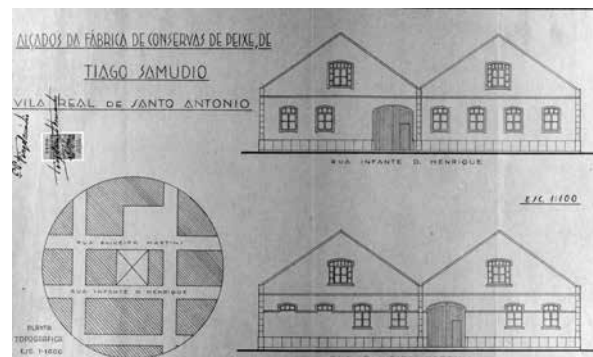

Fontes:
5ª Circunscrição, Arquivo Distrital de Faro; Arquivo Histórico Municipal António Rosa Mendes.

Fontes:
5ª Circunscrição, Arquivo Distrital de Faro; Arquivo Histórico Municipal António Rosa Mendes.

Planta e Alçados: 5ª Circunscrição, Arquivo Distrital de Faro.

Fotografia: Jornal da Europa, Arquivo Municipal de Olhão.

Planta e Alçados: 5ª Circunscrição, Arquivo Distrital de Faro.

BARBOSA, SOCORRO & C^a, LDA

Latitude: **37.19180085**
Longitude: **-7.41360158**

Proprietário(s):

Nome:
Fábrica Victória

Início de laboração:
1928

Alvará:

Laborou em:
1938

Encerramento:
1939

Morada:
**Avenida da Republica
(Rua da Rainha)**

No mesmo local:

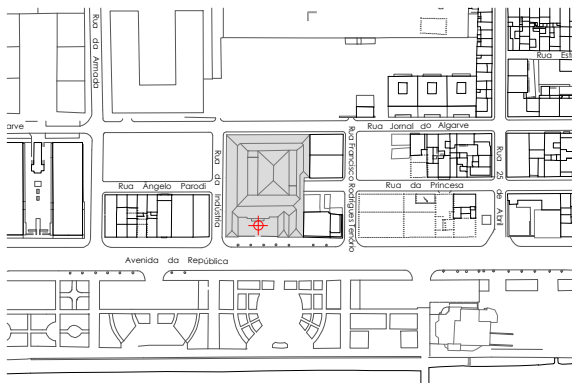

Fontes:
Arquivo Histórico Municipal António Rosa Mendes.

Fotografia: Jornal da Europa, Arquivo Municipal de Olhão.

SALES & BRITO, LDA

Latitude: **37.1924504**
Longitude: **-7.41388589**

Proprietário(s):

Nome:
Fábrica Sales

Início de laboração:
1929

Alvará:
1929

Laborou em:

Encerramento:
1937

Morada:
**Avenida da Republica
(Rua da Rainha)**

No mesmo local:

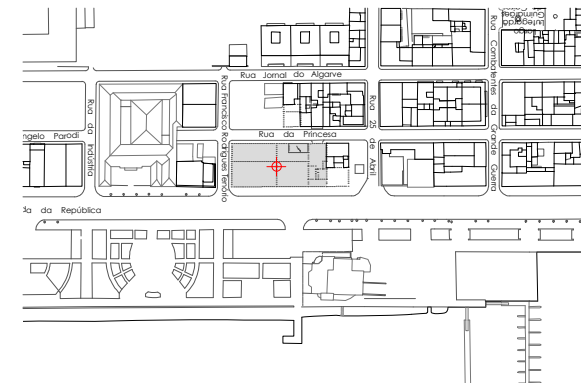

Fontes:
5^a Circunscrição, Arquivo Distrital de Faro; Arquivo Histórico Municipal António Rosa Mendes.

RAUL FOLQUE & FILHOS, LDA

Latitude: **37.18500586**
Longitude: **-7.41220683**

Proprietário(s):

Nome:

Fábrica Folque

Início de laboração:

1930

Alvará:

Laborou em:

1938; 1947.

Encerramento:

Morada:

Rua Exemplo

No mesmo local:

COFACO - Comercial e Fabril de Con-
servas, lda (1961)

COMALPE (1971)

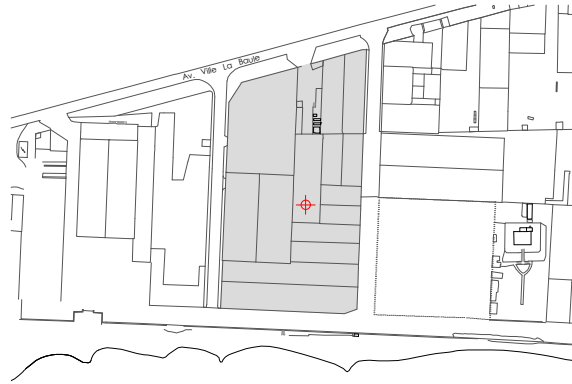

Fontes:

Arquivo Histórico Municipal António Rosa Mendes.

OLHÃO



ÈTABLISSEMENTS F. DELORY

Latitude: **37.02433405**
Longitude: **-7.83813894**

Proprietário(s):

Nome:

Fábrica Velha

Início de laboração:

1882

Alvará:

Laborou em:

**1906; 1916; 1917; 1924; 1936; 1946;
1948.**

Encerramento:

Morada:

Avenida 5 de Outubro n°2

No mesmo local:

Conseveira do Sul, Ida (1950)

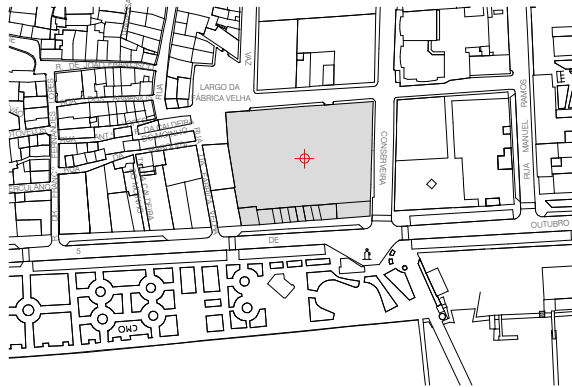

Fontes:

Nobre, 1984; Ataíde Oliveira, 1906; Rodrigues, 1997; Romba, 2007; Guia Turístico do Concelho de Olhão de 1946; Revista de Conservas de Peixe n°25, 1948; Arquivo Municipal de Olhão.

Fotografia: Arquivo Municipal de Olhão.

JOÃO ANTÓNIO PACHECO, LDA

Latitude: **37.02940049**
Longitude: **-7.83677638**

Proprietário(s):

Nome:

Início de laboração:

1893

Alvará:

Laborou em:

1916; 1936.

Encerramento:

Morada:

Rua da Majuca n°2-10

No mesmo local:

Francisco Alves

(Francisco Alves & Filhos, Lda (1943)

(Fábrica Estrela do Sul)

José Antonio Ritta (?)

C.O.F.A.C.O.

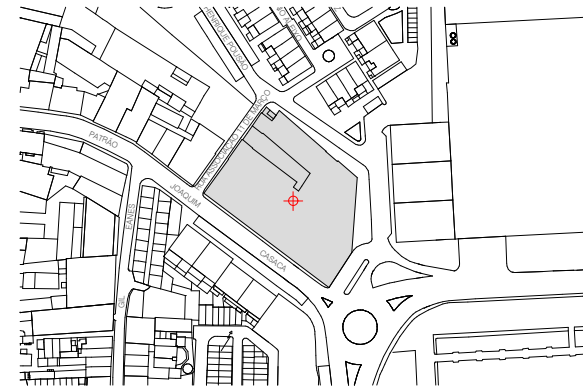

Fontes:

Rodrigues, 1997; Arquivo Histórico Municipal António Rosa Mendes.

GIO BATTÀ TRABUCCO, LDA

Latitude: **37.02671099**
Longitude: **-7.84541309**

Proprietário(s):

Nome:

Início de laboração:
1896

Alvará:

Laborou em:
1916; 1917; 1924; 1936; 1946; 1948.

Encerramento:

Morada:
Largo João de Deus

No mesmo local:

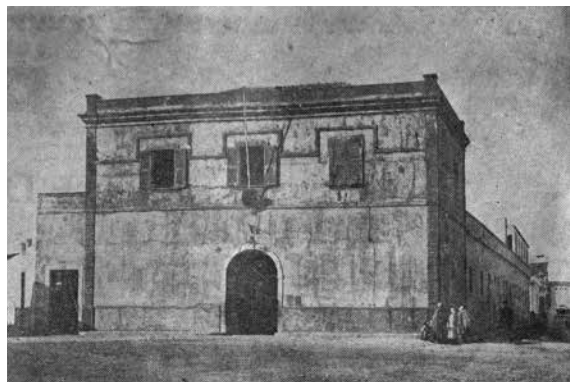

Fontes:
Rodrigues, 1997; Jornal da Europa 1924; Guia Turístico do Concelho de Olhão de 1946; Revista de Conservas de Peixe nº25,1948; Arquivo Municipal de Olhão.

Fotografia: Jornal da Europa, Janeiro de 1924.

Latitude: **37.02414989**
Longitude: **-7.83881217**

Proprietário(s):
Manuel António Soares

Nome:

Início de laboração:

Alvará:

Laborou em:
1906; 1924; 1936.

Encerramento:

Morada:
Avenida 5 de Outubro

No mesmo local:
Henrique & C^a, Ida (1922)

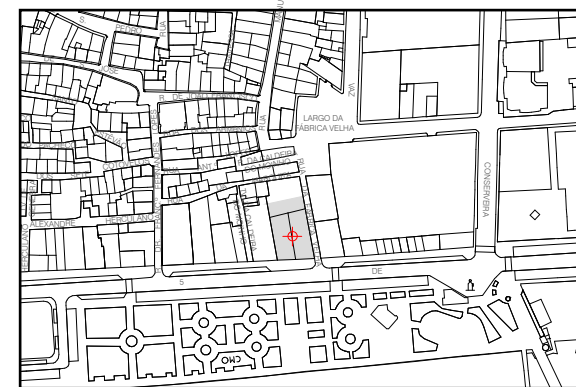

Fontes:
Ataíde Oliveira, 1906; Rodrigues, 1997; Cativo, 2001; Arquivo Municipal de Olhão.

CHRISTINA & QUINTAS, LDA

Latitude: **37.02696795**
Longitude: **-7.84433484**

Proprietário(s):

Nome:

Início de laboração:

Alvará:

Laborou em:
1906; 1924; 1936; 1946.

Encerramento:

Morada:
Rua Dr. Atayde N°2 e N°2A

No mesmo local:
**Parceria Industrial de Conservas,
Ida (1920) Alvará - 1928; Encerrou -
1938.**

Henrique & Cª, Ida (?)



HONRADO & HONRADO, LDA

Latitude: **37.02938336**
Longitude: **-7.84369111**

Proprietário(s):

Nome:

Início de laboração:
1905

Alvará:

Laborou em:
**1906; 1916; 1917; 1924; 1936; 1946;
1948.**

Encerramento:

Morada:
Rua do Caminho de Ferro

No mesmo local:
**Teodoro de Almeida Coelho;
Fábrica de Conservas Alvorada, Lda;
Conservas Nobre Vila, Lda.**



Fontes:
Ataíde Oliveira, 1906; Rodrigues, 1997; Cativo, 2001; Guia Turístico do Concelho de Olhão de 1946; 5ª Circunscrição,
Arquivo Distrital de Faro; Arquivo Municipal de Olhão.

Fontes:
Rodrigues, 1997; Cativo, 2001; Guia Turístico do Concelho de Olhão de 1946; Revista de Conservas de Peixe nº25,1948;
Arquivo Municipal de Olhão.

Latitude: **37.03473637**
Longitude: **-7.83365428**

Proprietário(s):
Nicolló Lazarra

Nome:

Início de laboração:
1907

Alvará:

Laborou em:
1916; 1917; 1924; 1936.

Encerramento:

Morada:
Rua Doutor Estevão

No mesmo local:
Carlo Ilari (?)

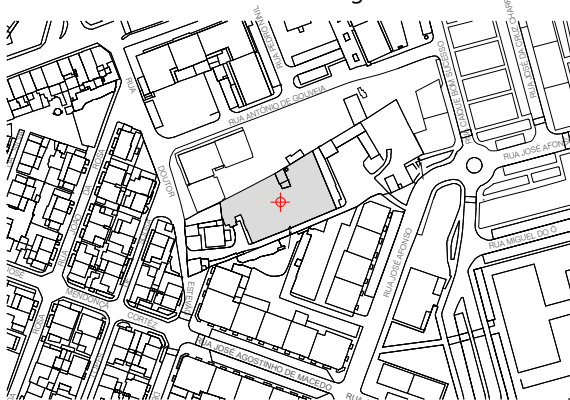

RAMIREZ & C^a, LDA

Latitude: **37.02748188**
Longitude: **-7.83752739**

Proprietário(s):

Nome:
Fábrica Ramirez

Início de laboração:
1910

Alvará:

Laborou em:
1916; 1917; 1924; 1936; 1946; 1948.

Encerramento:

Morada:
Rua Gil Eanes N^o9

No mesmo local:
Ramirez & Filhos C^a, Lda

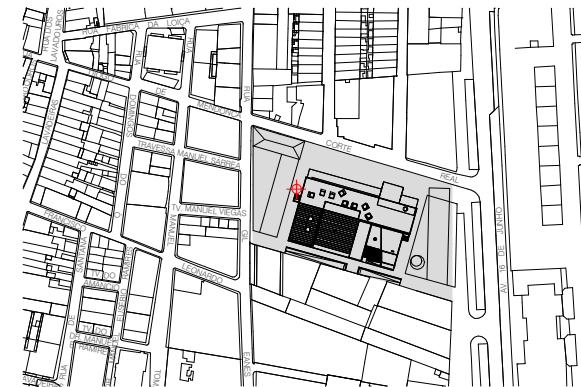

Fontes:
Rodrigues, 1997; Cativo, 2001; Arquivo Municipal de Olhão.

Fontes:
Rodrigues, 1997; Guia Turístico do Concelho de Olhão de 1946; Revista de Conservas de Peixe nº25,1948; Arquivo Municipal de Olhão.

Latitude: **37.02723348**
Longitude: **-7.83807456**

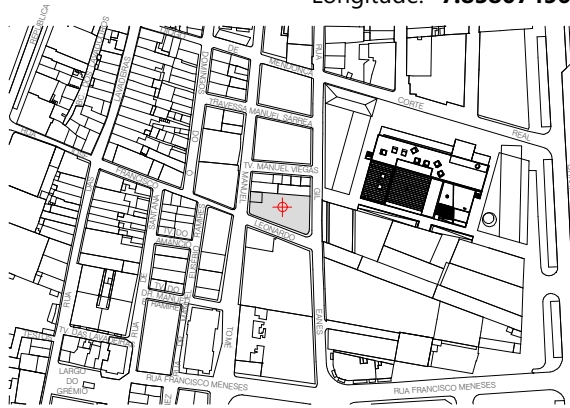

Proprietário(s):
Augusto Bruno

Nome:

Início de laboração:
1910

Alvará:

Laborou em:
1916; 1917; 1924; 1936; 1946; 1948.

Encerramento:

Morada:
Manuel Tome Viegas Vaz nº2-4

No mesmo local:
Francesco Cocco, Lda (?)
José Correia Pontes, Lda (1940)
**Sociedade de Conservas Luso-Amé-
rica, Lda (1954)**

Fontes:
Rodrigues, 1997; Cativo, 2001; Guia Turístico do Concelho de Olhão de 1946; Revista de Conservas de Peixe nº25,1948;
Arquivo Municipal de Olhão.

QUINTA, LDA

Latitude: **37.02902362**
Longitude: **-7.83792436**

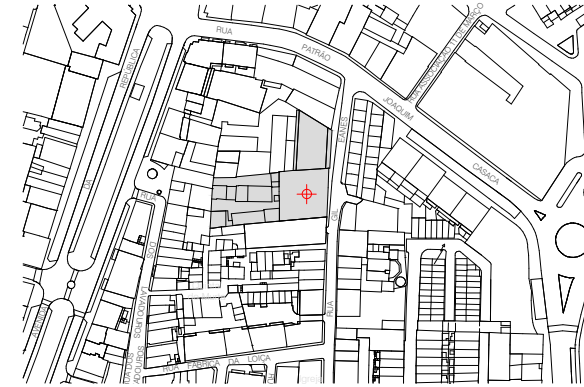

Proprietário(s):

Nome:

Início de laboração:
1912

Alvará:

Laborou em:
1916; 1917; 1924; 1936; 1946; 1948.

Encerramento:

Morada:
Rua Gil Eanes nº 41

No mesmo local:

Fontes:
Rodrigues, 1997; Guia Turístico do Concelho de Olhão de 1946; Revista de Conservas de Peixe nº25,1948; Arquivo Muni-
cipal de Olhão.

SAIAS, IRMÃOS & C^a, LDA

Latitude: **37.03180296**
Longitude: **-7.84597635**

Proprietário(s):

Nome:
Fábrica Luzo-Brasileira

Início de laboração:
1912

Alvará:

Laborou em:
1916; 1917; 1924; 1936; 1946; 1948.

Encerramento:

Morada:
Rua Manuel Martins Garrocho

No mesmo local:

Nota:
A empresa tinha um outro edifício que funcionava como armazém de salga.

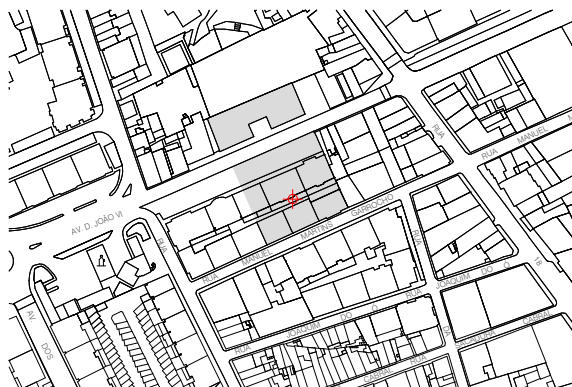

JÚDICE FIALHO & C^a, LDA

Latitude: **37.0270065**
Longitude: **-7.83389568**

Proprietário(s):
João António Júdice Fialho

Nome:

Início de laboração:
1913

Alvará:
1917

Laborou em:
1916; 1917; 1924; 1936; 1946; 1948.

Encerramento:
1959 (Expropriado)

Morada:
Sítio do Costado

No mesmo local:

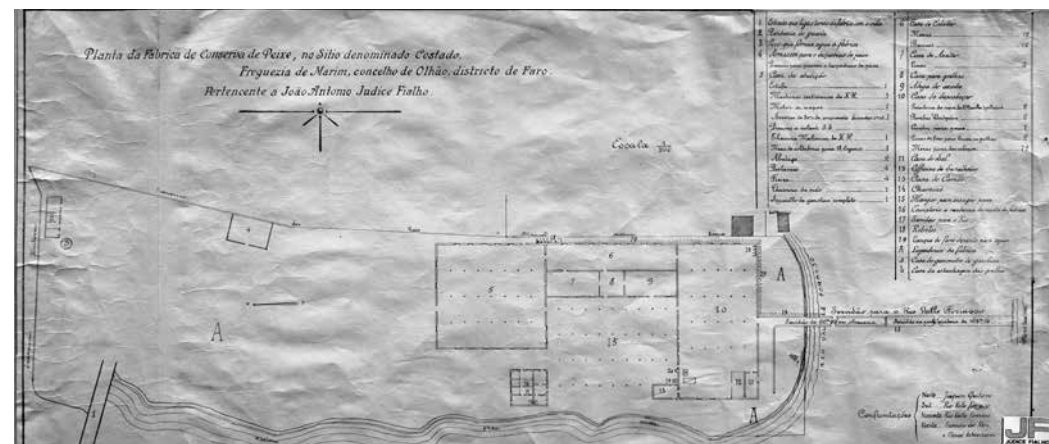
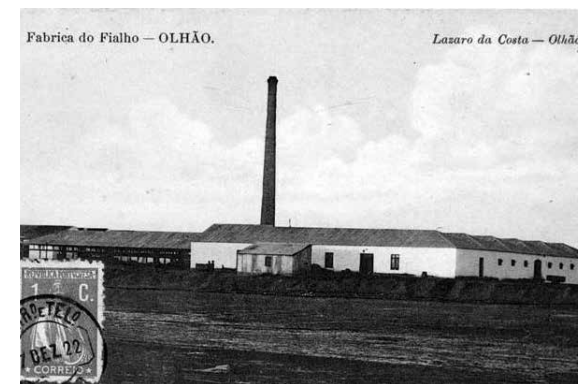
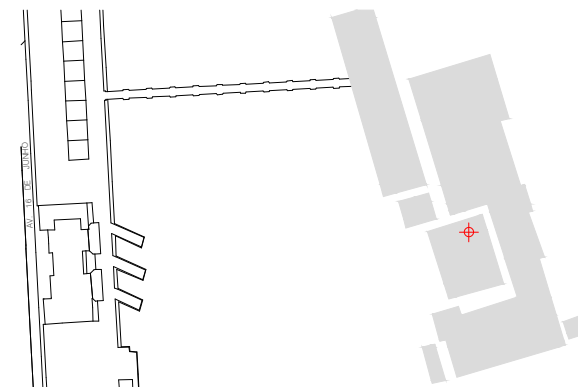

Fontes:
Rodrigues, 1997; Jornal da Europa, 1924; Guia Turístico do Concelho de Olhão de 1946; Revista de Conservas de Peixe nº25,1948; Arquivo Municipal de Olhão.

Fotografia: Jornal da Europa.

Fontes:
Rodrigues, 1997; Serra, 2007; Jornal da Europa, 1924; Guia Turístico do Concelho de Olhão de 1946; Revista de Conservas de Peixe nº25,1948; 5ª Circunscrição, Arquivo Distrital de Faro ; Arquivo Municipal de Olhão.

Fotografia: Arquivo Municipal de Olhão.

Planta: Arquivo Júdice Fialho, Cota: AD2-24, Arquivo do Museu de Portimão.

GUERREIRO & C^a, LDA

Latitude: **37.02915638**
Longitude: **-7.84246266**

Proprietário(s):

Nome:

Início de laboração:
1913

Alvará:

Laborou em:
1916; 1917; 1924; 1936; 1946; 1948.

Encerramento:

Morada:

Rua 18 de Junho

No mesmo local:



BAGANHA, CORREIA & C^a, LDA

Latitude: **37.02415417**
Longitude: **-7.84353018**

Proprietário(s):

Nome:

Início de laboração:
1915

Alvará:
1924

Laborou em:
1916; 1917; 1924.

Encerramento:

1926

Morada:

Largo do João da Carma

No mesmo local:

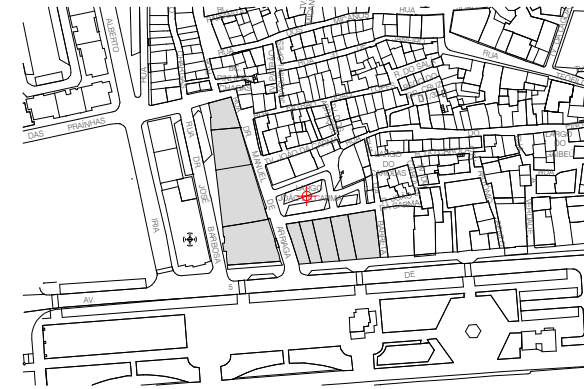

Nota:

Não foi possível identificar o edifício, podendo ser um dos dois assinalados.

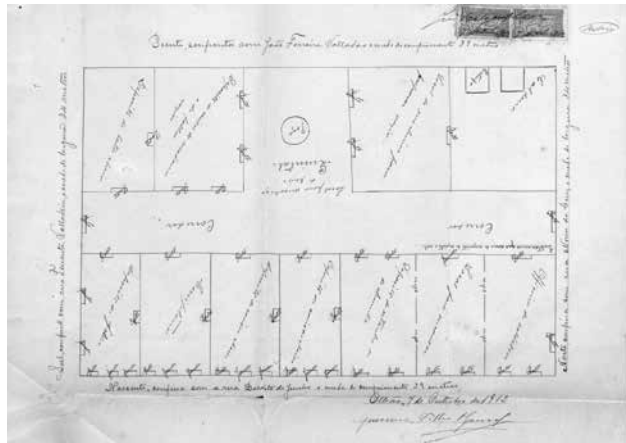

Fontes:
Rodrigues, 1997; Guia Turístico do Concelho de Olhão de 1946; Revista de Conservas de Peixe nº25,1948; Arquivo Municipal de Olhão.

Fotografia: Jornal da Europa, Janeiro de 1924.

Planta: 1912, Arquivo Municipal de Olhão.

Fontes:
5^a Circunscção, Arquivo Distrital de Faro ; Arquivo Municipal de Olhão.

CONSERVAS UNITAS, LDA

Latitude: **37.02786731**
Longitude: **-7.82943249**

Proprietário(s):

Nome:

Início de laboração:
1915

Alvará:

Laborou em:

Encerramento:

Morada:

Avenida dos Operários Conserveiros
Rua do Soldador
Rua da Manageira

No mesmo local:

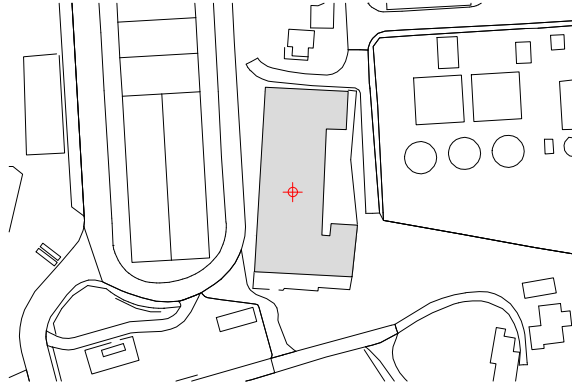

UNIÃO INDUSTRIAL DE CONSERVAS, LDA

Latitude: **37.03403407**
Longitude: **-7.83904552**

Proprietário(s):

Nome:

Início de laboração:
1915

Alvará:

Laborou em:
1916; 1917; 1924; 1936; 1946; 1948.

Encerramento:

Morada:

Estrada Nacional

No mesmo local:

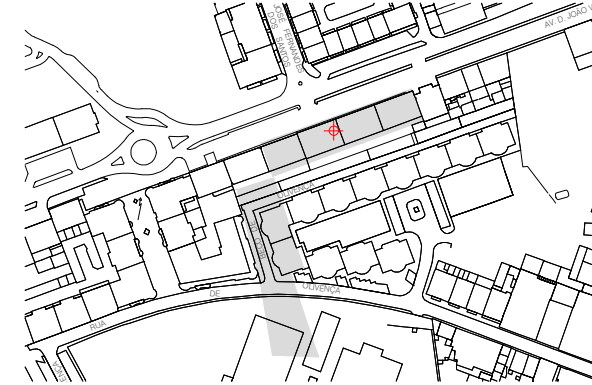

Fontes:

Arquivo Municipal de Olhão.

Fontes:

Rodrigues, 1997; Guia Turístico do Concelho de Olhão de 1946; Revista de Conserveiras de Peixe nº25,1948; Arquivo Municipal de Olhão.

Proprietário(s):
Domingos Lourenço Baêta

Nome:

Início de laboração:
1916

Alvará:

Laborou em:
1916; 1917; 1924; 1936.

Encerramento:

Morada:
Rua Joaquim Ribeiro Nº19

No mesmo local:

Latitude: **37.03027841**
Longitude: **-7.8445065**



FIGUEIRA & C^a, LDA

Proprietário(s):

Nome

Início de laboração:
1917

Alvará:

Laborou em:
1917; 1924.

Encerramento:

Morada:
**Rua José Saramago
(Largo da Feira)**

No mesmo local:
**Empresa Mercantil de Pesca, lda
(1947)**

Latitude: **37.02623989**
Longitude: **-7.84686685**

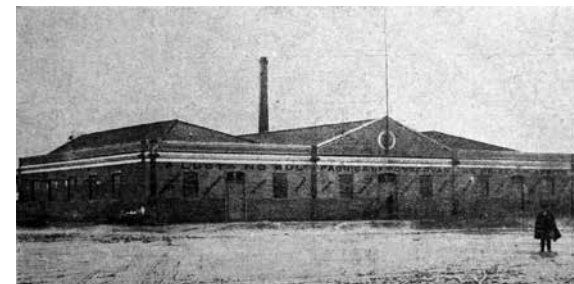

Fontes:
Rodrigues, 1997; Arquivo Municipal de Olhão.

Fontes:
Rodrigues, 1997; Jornal da Europa, 1924; Arquivo Municipal de Olhão.

Fotografia: Jornal da Europa, Janeiro de 1924.

Planta: 1916, Arquivo Municipal de Olhão.

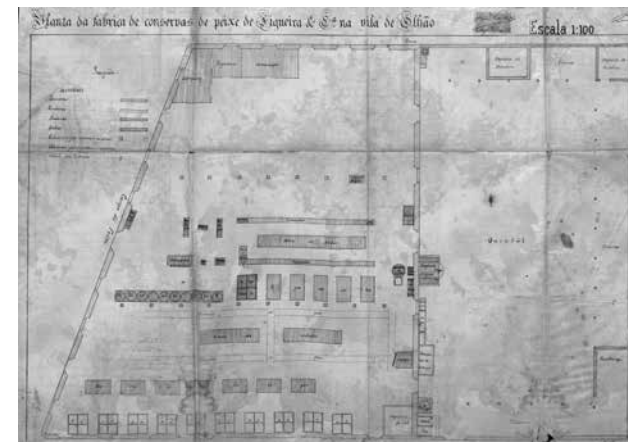

J. REIS SILVA, LDA

Latitude: **37.03503612**
Longitude: **-7.8370446**

Proprietário(s):

Nome:

Início de laboração:
1918

Alvará:

Laborou em:
1924; 1936; 1946; 1948.

Encerramento:

Morada:
Avenida D. João VI

No mesmo local:
J. Reis Silva, Sucessores, Lda (1953)

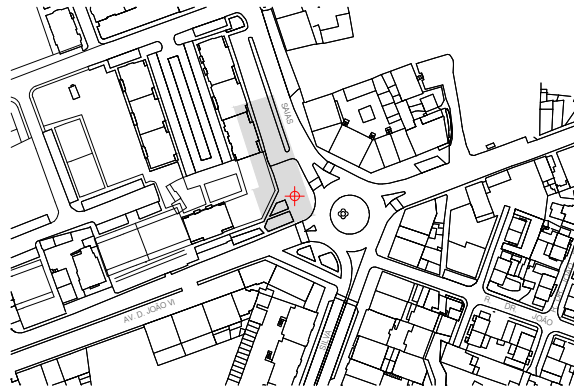

ALIANÇA FABRIL, LDA

Latitude: **37.03197426**
Longitude: **-7.84553647**

Proprietário(s):

Nome:

Início de laboração:
1918

Alvará:

Laborou em:
1924; 1936; 1946; 1948.

Encerramento:

Morada:
Rua Manuel Martins Garrocho N°26-28

No mesmo local:
Lacasta, Ida (1935)

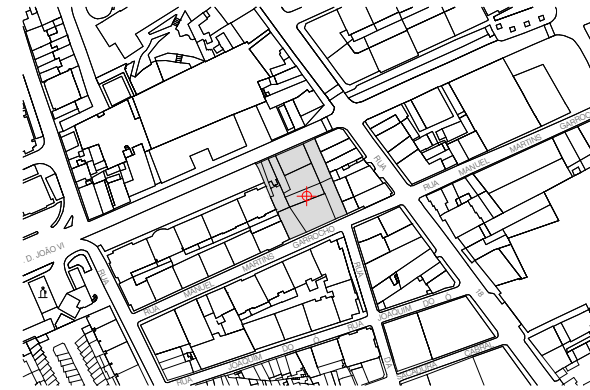

Fontes:
Rodrigues, 1997; Guia Turístico do Concelho de Olhão de 1946; Revista de Conservas de Peixe nº25,1948; Arquivo Municipal de Olhão.

Fontes:
Rodrigues, 1997; Cativo,2001; Guia Turístico do Concelho de Olhão de 1946; Revista de Conservas de Peixe nº25,1948; Arquivo Municipal de Olhão.
Fotografia: Jornal da Europa.

SARDINHA DO ALGARVE, LDA

Latitude: **37.03192715**
Longitude: **-7.84408808**

Proprietário(s):

Nome:

Início de laboração:
1920

Alvará:

Laborou em:
1924; 1936; 1946; 1948.

Encerramento:

Morada:
Rua 18 de Junho

No mesmo local:

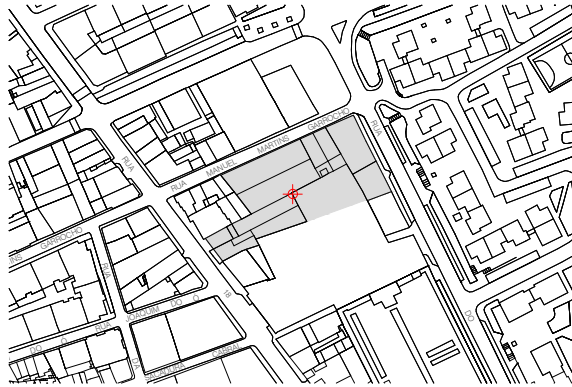

Fontes:
Rodrigues, 1997; Guia Turístico do Concelho de Olhão de 1946; Revista de Conservas de Peixe nº25,1948; Arquivo Municipal de Olhão.

Fotografia: Jornal da Europa, Janeiro de 1924.

SOCIEDADE DE CONSERVAS "MADRUGADA", LDA

Latitude:
Longitude:

Proprietário(s):

Nome:

Início de laboração:
1920

Alvará:

Laborou em:
1924

Encerramento:

Morada:
Rua 1º de Janeiro

No mesmo local:

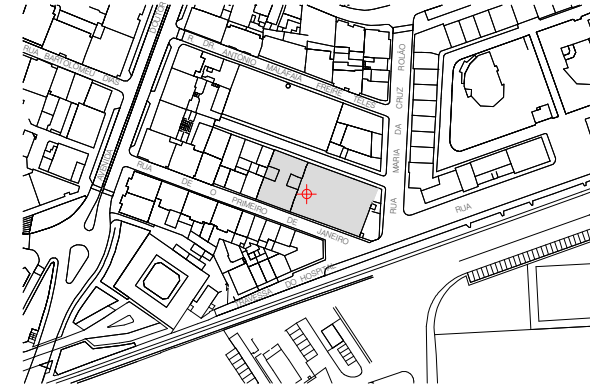

Fontes:
Rodrigues, 1997; Arquivo Municipal de Olhão.

Fotografia: Jornal da Europa, Janeiro de 1924.

EMPRESA DE CONSERVAS NEREIDA, LDA

Latitude:
Longitude:

Proprietário(s):
Nome:
Início de laboração:
1921
Alvará:
Laborou em:
1924; 1936; 1946; 1948.
Encerramento:
Morada:
Rua 18 de Junho N°219
No mesmo local:



Fontes:
Rodrigues, 1997; Guia Turístico do Concelho de Olhão de 1946; Revista de Conservas de Peixe nº25,1948; Arquivo Municipal de Olhão.

Latitude: **37.02844547**
Longitude: **-7.84524143**

Proprietário(s):
Gian Battista Parodi
Nome:
Início de laboração:
1921
Alvará:
Laborou em:
1924; 1936; 1946; 1948.
Encerramento:
Morada:
Rua dos caminhos de Ferro
No mesmo local:
Conservas Renato, Ltd (1968)



Fontes:
Rodrigues, 1997; Guia Turístico do Concelho de Olhão de 1946; Revista de Conservas de Peixe nº25,1948; Arquivo Municipal de Olhão.

LUCAS & VENTURA, LDA

Latitude: **37.03130192**
Longitude: **-7.84611583**

Proprietário(s):

Nome:

Início de laboração:
1922

Alvará:

Laborou em:
1924; 1936

Encerramento:

Morada:
Almirante Reis N°236-238

No mesmo local:
Conservas Belamar, Ida (1941)

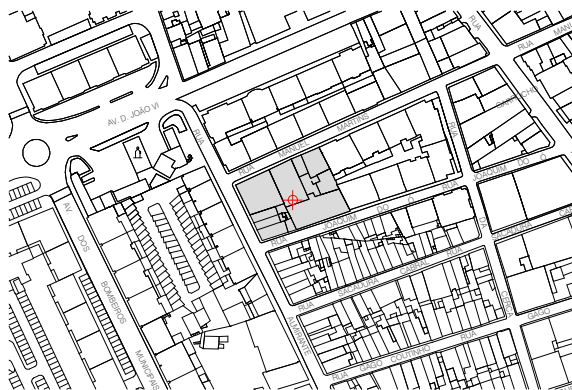

J. P. LEONARDO, LDA

Latitude: **37.02866388**
Longitude: **-7.84481227**

Proprietário(s):

Nome:
Fábrica Os Caducas

Início de laboração:
1922

Alvará:

Laborou em:
1924; 1936; 1948.

Encerramento:

Morada:
Rua Almirante Reis, 217

No mesmo local:



Fontes:
Rodrigues, 1997; Arquivo Municipal de Olhão.

Fontes:
Rodrigues, 1997; Revista de Conservas de Peixe nº25,1948; Arquivo Municipal de Olhão.

MARQUES, VAZ VELHO & CAIADO ,LDA

Latitude: **37.03137044**
Longitude: **-7.84180284**

Proprietário(s):

Nome:

Início de laboração:
1922

Alvará:

Laborou em:
1924; 1948.

Encerramento:

Morada:

Rua Horta do Dr. Pádua

No mesmo local:

**Sociedade Comercial Algarve, Ltd
(1935)**

Manuel Ventura Frade (1944)

Oliveiros de Sousa Cristina (1963)

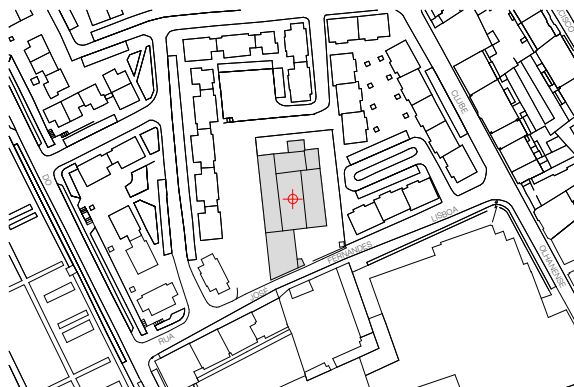

MARTINS BAPTISTA & C^a, LDA

Latitude: **37.03099786**
Longitude: **-7.84460306**

Proprietário(s):

Nome:

Início de laboração:
1922

Alvará:

Laborou em:
1924; 1936; 1946; 1948.

Encerramento:

Morada:

Rua 18 de Junho N°215-217

No mesmo local:

**Virgílio Lory
Centro industrial e comercial de con-
serva lda (1939)
Produtora Nacional de Conservas,
Lda (1946)**



Fontes:

Rodrigues, 1997; Revista de Conservas de Peixe nº25,1948; Arquivo Municipal de Olhão.

Fontes:

Rodrigues, 1997; Cativo, 2001; Guia Turístico do Concelho de Olhão de 1946; Revista de Conservas de Peixe nº25,1948; Arquivo Municipal de Olhão.

MENDONÇA, LOUREIRO & ALMODOVER, LDA

Latitude: **37.03309196**
Longitude: **-7.8364116**

Proprietário(s):

Nome:

Fábrica Estrela D' Alva

Início de laboração:

1922

Alvará:

1924

Laborou em:

1924

Encerramento:

1927

Morada:

Rua 6 Avenida Dr. Bernardino Silva

No mesmo local:

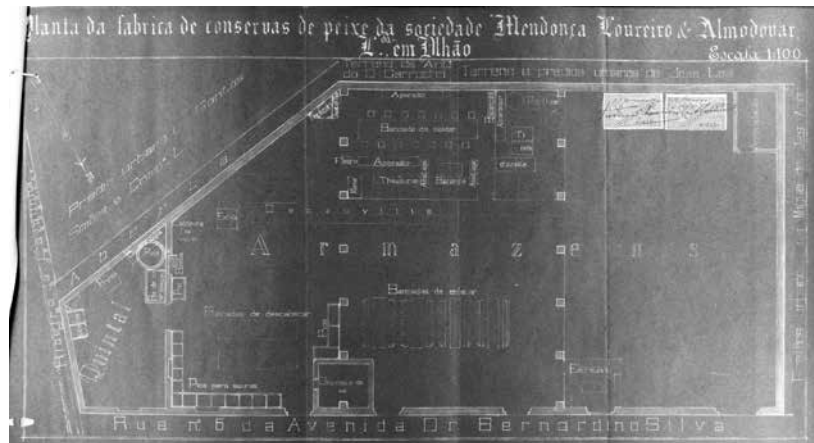
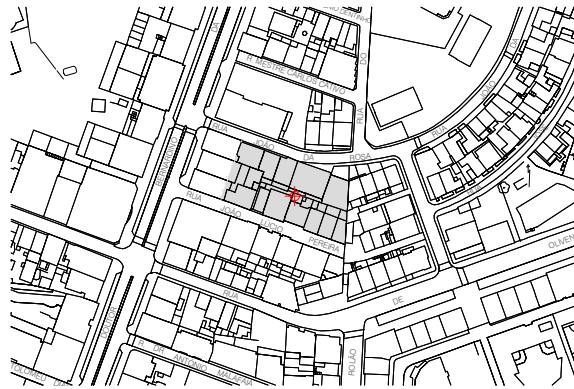

Fontes:

Jornal da Europa, 1924; 5ª Circunscrição, Arquivo Distrital de Faro; Arquivo Municipal de Olhão.

Fotografia: Jornal da Europa, Janeiro de 1924.

Planta: 1912, 5ª Circunscrição, Arquivo Distrital de Faro.

J. N. PITÉ, LDA

Latitude: **37.02746903**
Longitude: **-7.84654498**

Proprietário(s):

Nome:

Início de laboração:

1922

Alvará:

1923

Laborou em:

1924

Encerramento:

Morada:

Rua Capitão Nobre

No mesmo local:

João Gargalo (1934)

**João Cruz Gargalo, Herdeiro, Lda
(1945)**

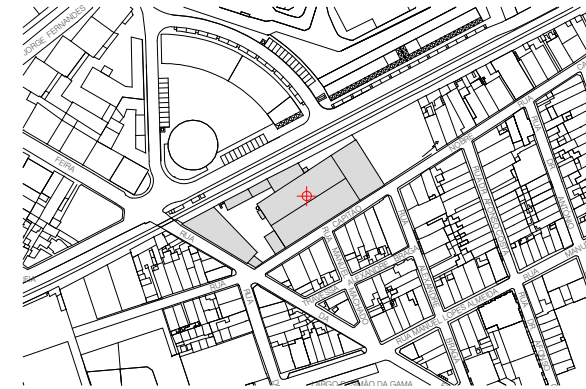

Fontes:

5ª Circunscrição, Arquivo Distrital de Faro; Arquivo Municipal de Olhão.

ANGLO-LUSA, LDA

Latitude: **37.02952896**
Longitude: **-7.83797264**

Proprietário(s):

Nome:

Início de laboração:
1922

Alvará:
1923

Laborou em:
1924

Encerramento:
1926

Morada:
Bairro da Majuca

No mesmo local:

Nota:
A localização assinalada é apenas uma hipótese, sem confirmação.

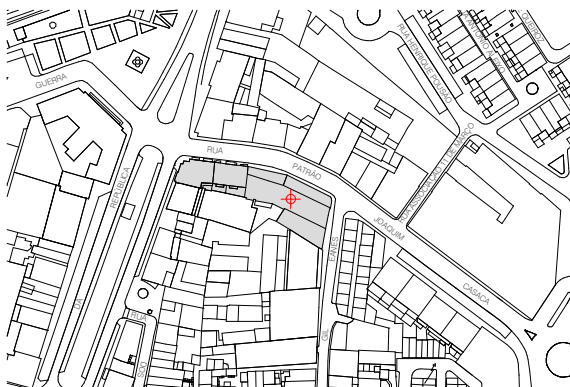

SOCIEDADE "OCEANO", LDA

Latitude: **37.03032123**
Longitude: **-7.84570277**

Proprietário(s):

Nome:

Início de laboração:
1919(?)

Alvará:
1923

Laborou em:
1924

Encerramento:
1930

Morada:
Rua Almirante Reis

No mesmo local:
Sociedade Comercial Fareense (1922)

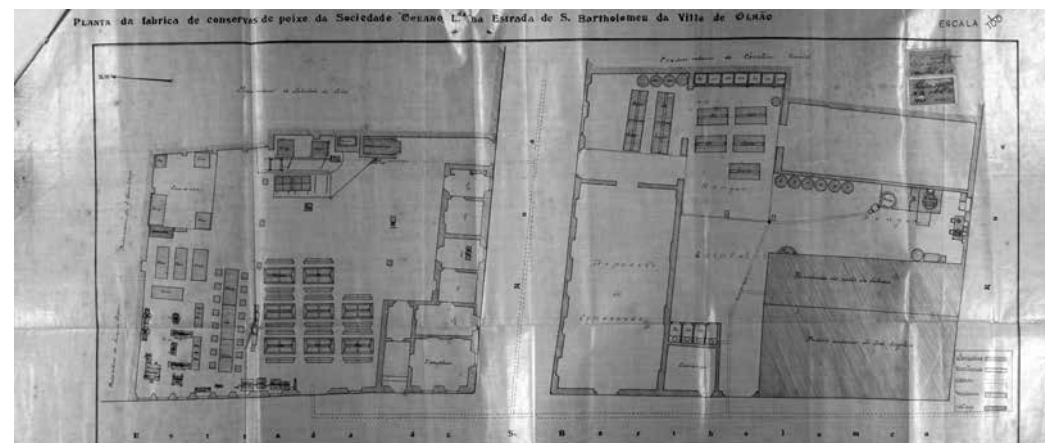
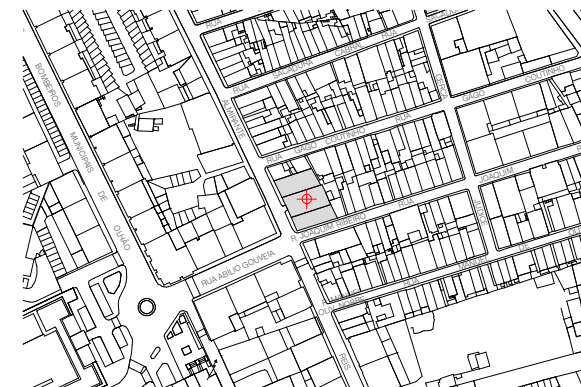

Fontes:
5ª Circunscção, Arquivo Distrital de Faro; Arquivo Municipal de Olhão.

Fontes:
5ª Circunscção, Arquivo Distrital de Faro; Arquivo Municipal de Olhão.

Planta: 1919, 5ª Circunscção, Arquivo Distrital de Faro.

TORRES & SOUSA, LDA

Latitude: **37.0305739**
Longitude: **-7.84620702**

Proprietário(s):

Nome:

Início de laboração:
1922

Alvará:
1923

Laborou em:
1924

Encerramento:
1937

Morada:
Rua Almirante Reis

No mesmo local:

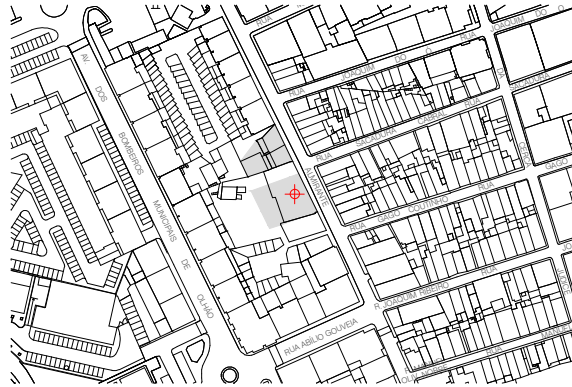

Proprietário(s):

Manuel de Jesus Santos

Nome:

Início de laboração:
1922

Alvará:
1924

Laborou em:
1924

Encerramento:
1926

Morada:
Rua do Gaibéu

No mesmo local:

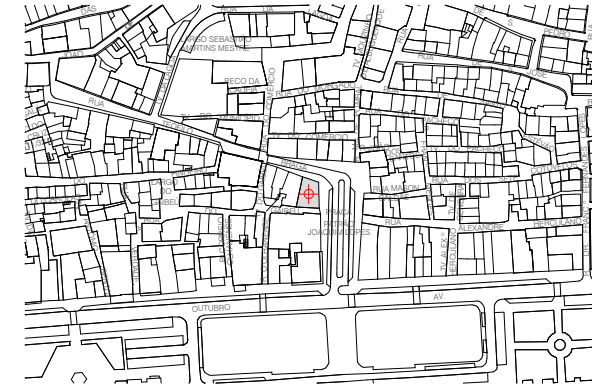

Latitude: **37.02440258**
Longitude: **-7.8411752**

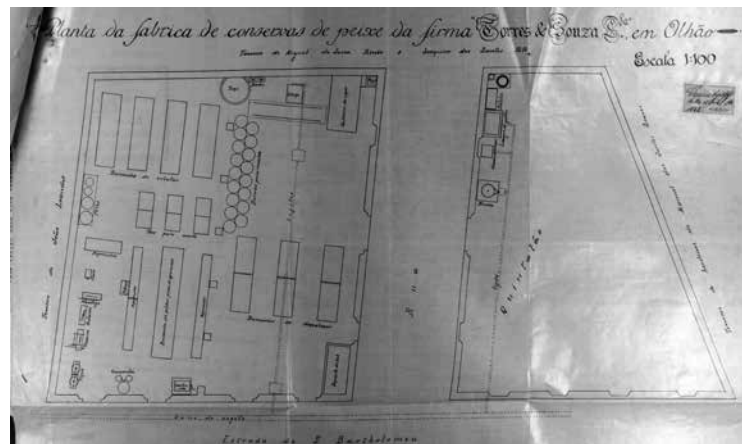

Fontes:
5ª Circunscrição, Arquivo Distrital de Faro; Arquivo Municipal de Olhão.

Planta: 1923, 5ª Circunscrição, Arquivo Distrital de Faro.

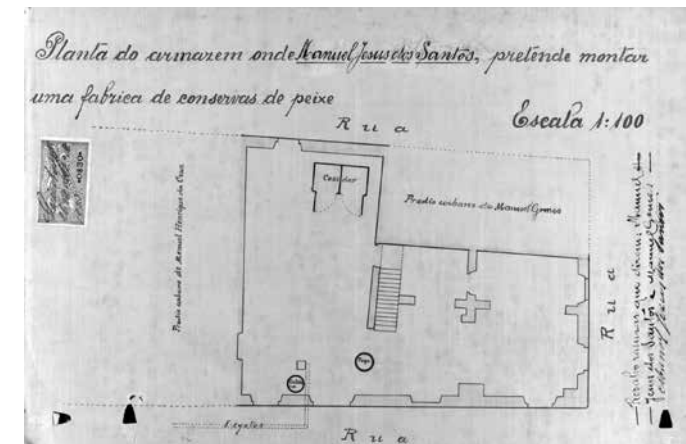

Fontes:
5ª Circunscrição, Arquivo Distrital de Faro; Arquivo Municipal de Olhão.

Planta: 5ª Circunscrição, Arquivo Distrital de Faro.

Latitude: **37.03253097**
Longitude: **-7.84525216**

Proprietário(s):
Francisco Lourenço Castelo
Nome:

Início de laboração:
1922

Alvará:
1923

Laborou em:
1924, 1936.

Encerramento:
1946

Morada:
Estrada Nacional nº 78

No mesmo local:
Joaquim Belchior (1938)
Produtora Algarvia, Lda (1941)
J. Mendes Lda(?)
J.M. Cabeçadas(?)
Alberto Soares Ribeiro(?)

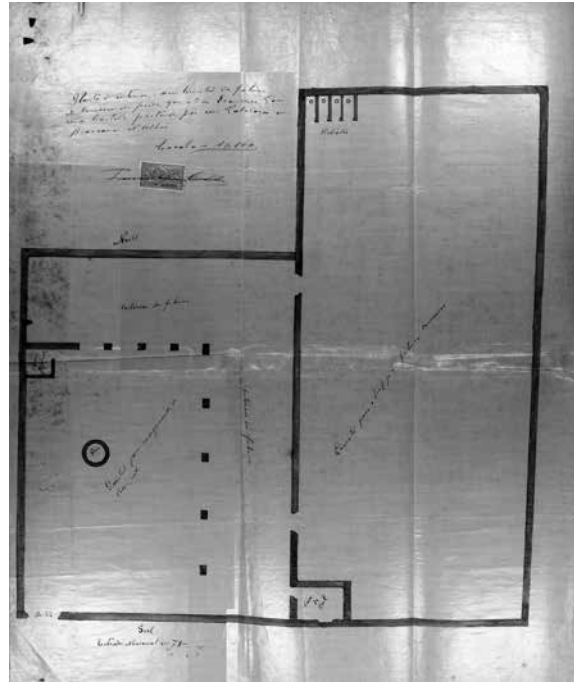
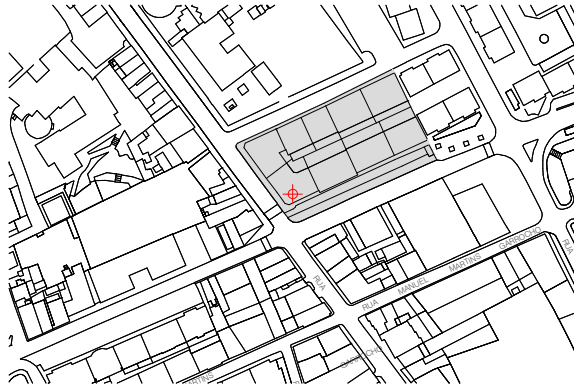

Fontes:
Cativo, 2001; 5ª Circunscrição, Arquivo Distrital de Faro; Arquivo Municipal de Olhão.

Francisco Castelo (Fototeca de Lagos), descendente, identificou a localização da fábrica.

Planta: 5ª Circunscrição, Arquivo Distrital de Faro.

MASCARENHAS, CARMO & C^a LDA

Latitude: **37.03485199**
Longitude: **-7.83612192**

Proprietário(s):

Nome:

Início de laboração:
1923

Alvará:
1924

Laborou em:
1924

Encerramento:
1927

Morada:
Avenida Dr. Bernardino Silva

No mesmo local:

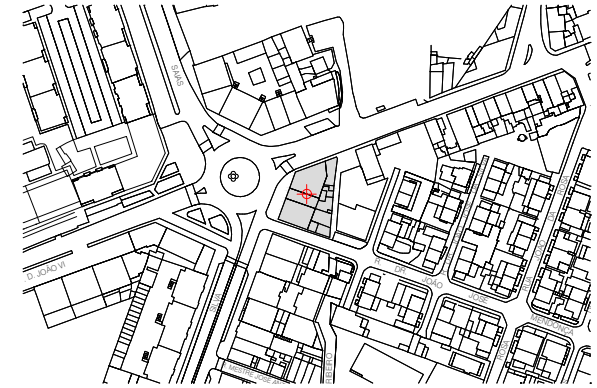

Fontes:
5ª Circunscrição, Arquivo Distrital de Faro; Arquivo Municipal de Olhão.

Planta: 1919, 5ª Circunscrição, Arquivo Distrital de Faro.

EMPRESA DE CONSERVAS ANGLO-HISPANO-PORTUGUESA, LDA Latitude: **37.0311606**
Longitude: **-7.84001648**

Proprietário(s):

Nome:

Início de laboração:
1923

Alvará:
1924

Laborou em:
1924

Encerramento:
1937

Morada:
Rua Exemplo

No mesmo local:

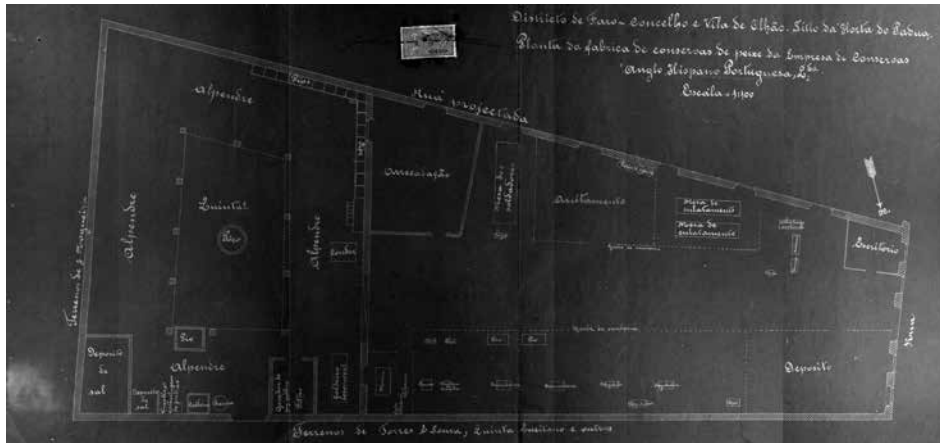
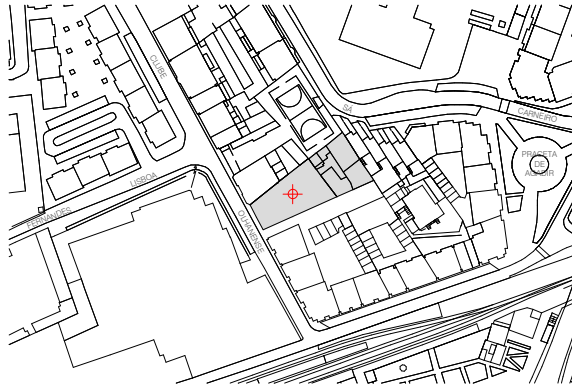

Fontes:
5ª Circunscrição, Arquivo Distrital de Faro; Arquivo Municipal de Olhão.

Fotografia: Jornal da Europa, Janeiro de 1924.

62 Planta: 5ª Circunscrição, Arquivo Distrital de Faro.

Latitude: **37.02991867**
Longitude: **-7.84324586**

Proprietário(s):
Feleciano A. Pereira

Nome:

Início de laboração:

Alvará:

Laborou em:
1924

Encerramento:

Morada:
Rua 18 de Junho

No mesmo local:

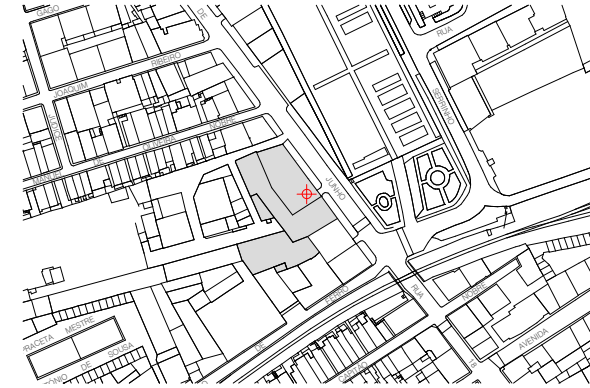

Fontes:
Arquivo Municipal de Olhão.
Fotografia: Jornal da Europa, Janeiro de 1924.

"A SALVADORA", LDA

Latitude: **37.03008569**
Longitude: **-7.84620702**

Proprietário(s):

Nome:

Início de laboração:

Alvará:

Laborou em:
1924

Encerramento:

Morada:
Rua Almirante Reis, 217

No mesmo local:
J. P. Leonardo, Ida



Fontes:
Cativo, 2001; Arquivo Municipal de Olhão.

Fotografia: Jornal da Europa, Janeiro de 1924.

TOMÉ, LDA

Latitude: **37.03244532**
Longitude: **-7.84449041**

Proprietário(s):

Nome:
Fábrica da Chouriça

Início de laboração:
1925

Alvará:

Laborou em:
1936; 1948.

Encerramento:

Morada:
Rua Manuel Martins Garrocho N°6

No mesmo local:

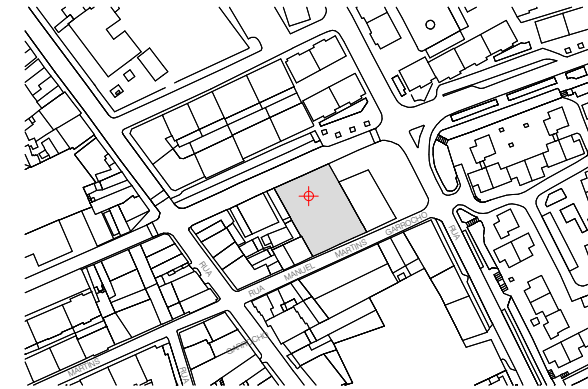

Fontes:
Rodrigues, 1997; Revista de Conservas de Peixe nº25,1948; Arquivo Municipal de Olhão.

SANTOS SIMÕES & C^a, LDA

Latitude: **37.03191431**
Longitude: **-7.83628821**

Proprietário(s):

Nome:

Início de laboração:
1926

Alvará:

Laborou em:
1936

Encerramento:

Morada:
**Rua nº3 da Av. Dr. Bernardino da
Silva**

No mesmo local:

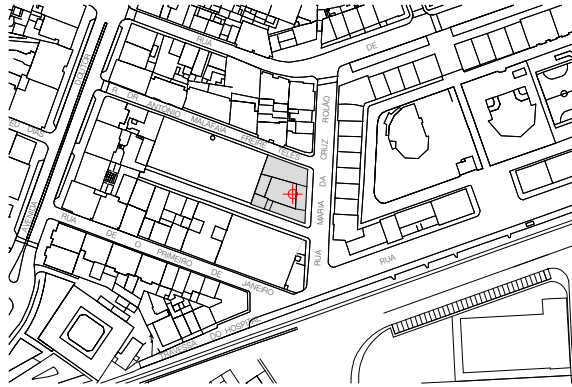

MARTINS & PEREIRA, LDA

Latitude: **37.03213271**
Longitude: **-7.83684075**

Proprietário(s):

Nome:
Fábrica do Vaqueiro

Início de laboração:
1928

Alvará:

Laborou em:
1936; 1946; 1948.

Encerramento:

Morada:
**3ª da Avenida Dr. Bernardino da
Silva Nº11**

No mesmo local:

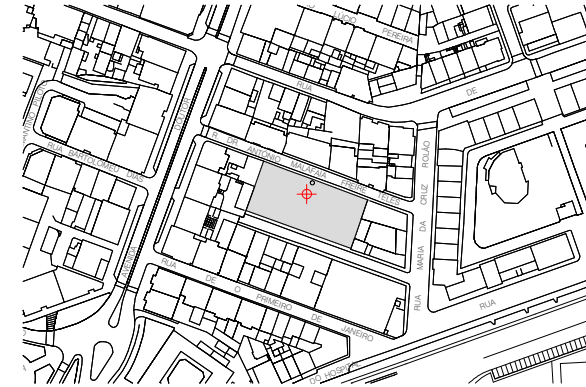

Fontes:
Rodrigues, 1997; Arquivo Municipal de Olhão.

Fontes:
Rodrigues, 1997; Guia Turístico do Concelho de Olhão de 1946; Revista de Conservas de Peixe nº25,1948; Arquivo Municipal de Olhão.

SOARES & VIEGAS, LDA

Latitude: **37.02689087**
Longitude: **-7.83806384**

Proprietário(s):

Nome:

Fábrica dos Montanheiros

Início de laboração:

1929

Alvará:

Laborou em:

1936; 1946; 1948.

Encerramento:

Morada:

Rua José F. Leonardo N°2

No mesmo local:

Empresa Mercantil de Pesca, Lda

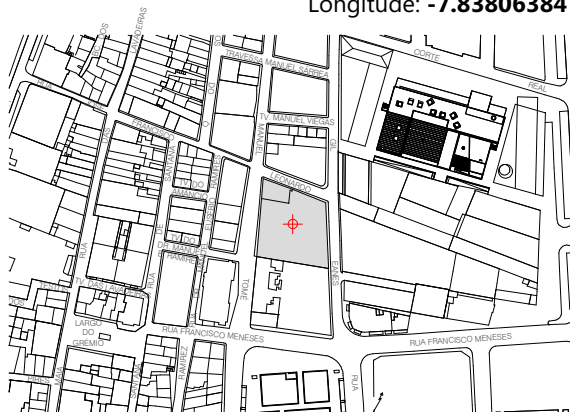

LAZARO & Cª, LDA

Latitude: **37.02679665**
Longitude: **-7.83732355**

Proprietário(s):

Nome:

Fábrica do Cabeça Branca

Início de laboração:

1931

Alvará:

Laborou em:

1936; 1946; 1948.

Encerramento:

Morada:

Rua Gil Eanes N°4

No mesmo local:

**José de Aragão Barros e António
Valentim Xavier (1967)**

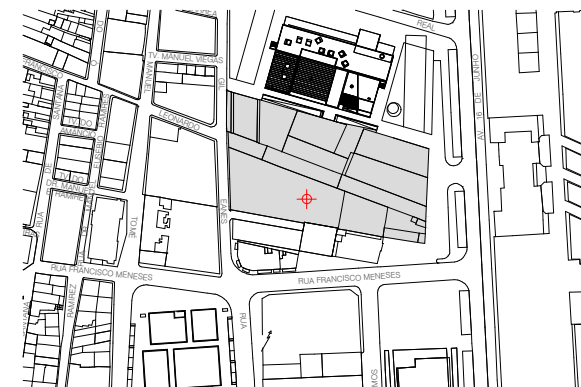

Fontes:
Rodrigues, 1997; Cativo, 2001; Guia Turístico do Concelho de Olhão de 1946; Revista de Conservas de Peixe nº25,1948;
Arquivo Municipal de Olhão.

Fontes:
Rodrigues, 1997; Guia Turístico do Concelho de Olhão de 1946; Revista de Conservas de Peixe nº25,1948; Arquivo Municipal de Olhão.

EMPRESA MERCANTIL DE PESCA, LDA

Latitude: **37.02396573**
Longitude: **-7.84283817**

Proprietário(s):

Nome:

Início de laboração:
1932

Alvará:

Laborou em:
1936

Encerramento:

Morada:
Avenida 5 de Outubro

No mesmo local:



VASCONCELOS & GUERREIRO, LDA

Latitude: **37.0287838**
Longitude: **-7.83766687**

Proprietário(s):

Nome:

Início de laboração:
1932

Alvará:

Laborou em:
1936; 1946; 1948.

Encerramento:

Morada:
Rua Gil Eanes Nº14-16

No mesmo local:
João Vieira (?)
João Martins Xavier (?)
Manuel & Afonso (1950)
Duarte Mascarenhas, Lda (1956)
A. Valentim (1966)

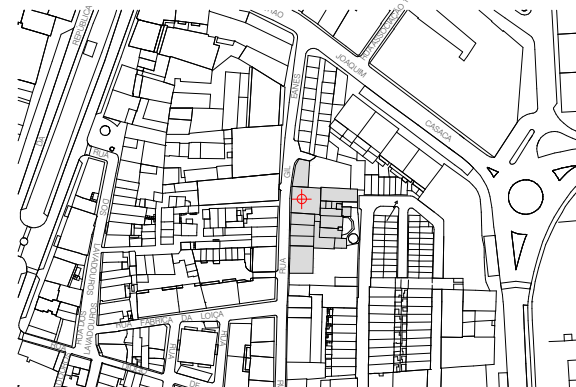

Fontes:
Rodrigues, 1997; Arquivo Municipal de Olhão.

Fontes:
Rodrigues, 1997; Guia Turístico do Concelho de Olhão de 1946; Revista de Conservas de Peixe nº25,1948; Arquivo Municipal de Olhão.

SOCIEDADE DE CONSERVAS "BELO MONTE", LDA Latitude: **37.02552039**
Longitude: **-7.8480792**

Proprietário(s):

Nome:

Início de laboração:
1933

Alvará:
1935

Laborou em:
1936

Encerramento:
1945

Morada:
Largo das Prainhas N°92

No mesmo local:



C. M. VIEGAS JUNIOR, LDA

Latitude: **37.02676238**
Longitude: **-7.83909917**

Proprietário(s):

Nome:

Início de laboração:
1942

Alvará:

Laborou em:
1946; 1948.

Encerramento:

Morada:
Rua das Lavadeiras N°4-14

No mesmo local:

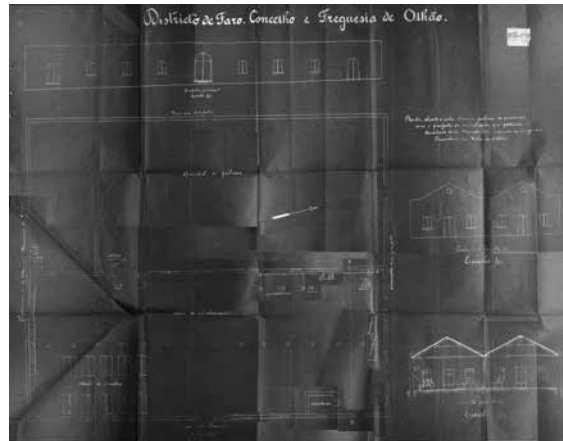
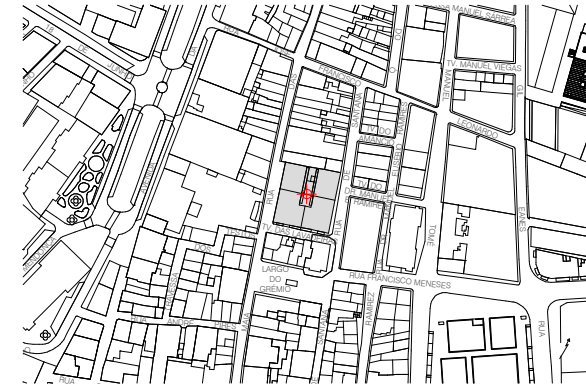

Fontes:
Rodrigues, 1997; 5ª Circunscrição, Arquivo Distrital de Faro; Arquivo Municipal de Olhão.

Planta: 1933, 5ª Circunscrição, Arquivo Distrital de Faro.

Fontes:
Rodrigues, 1997; Guia Turístico do Concelho de Olhão de 1946; Revista de Conservas de Peixe nº25,1948; Arquivo Municipal de Olhão.

CRUZ & AFONSO (IRMÃOS), LDA

Latitude: **37.03059959**
Longitude: **-7.84464061**

Proprietário(s):

Nome:

Início de laboração:
1955

Alvará:

Laborou em:

Encerramento:

Morada:
Rua Joaquim Ribeiro N°14

No mesmo local:
António & Henrique Serrano, Lda

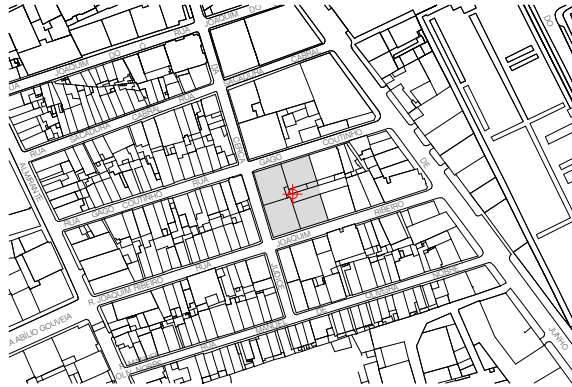

Proprietário(s):

Francisco José dos Santos Carapucinha

Nome:

Início de laboração:

Alvará:

Laborou em:

Encerramento:

Morada:
Rua dos Operários Conserveiros

No mesmo local:

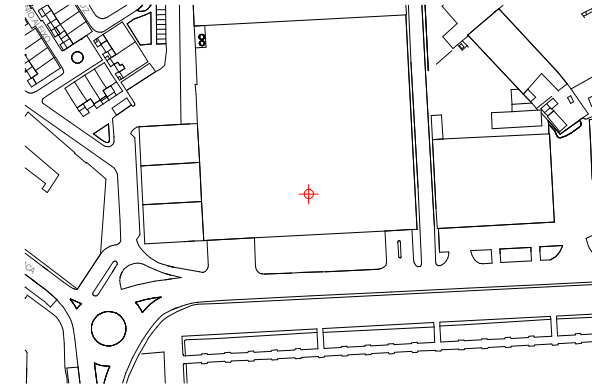

Latitude: **37.0293962**
Longitude: **-7.83525288**

Fontes:
Arquivo Municipal de Olhão.

Fontes:
Arquivo Municipal de Olhão.

CONSEVEIRA DO SUL, LDA

Latitude: **37.02981161**
Longitude: **-7.82957196**

Proprietário(s):
António Jacinto Ferreira
Nome:

Início de laboração:
1954

Alvará:

Laborou em:

Encerramento:

Morada:
Rua da Manageira
Avenida dos Operários Conserveiros
Rua do Mestre Redeiro

No mesmo local:

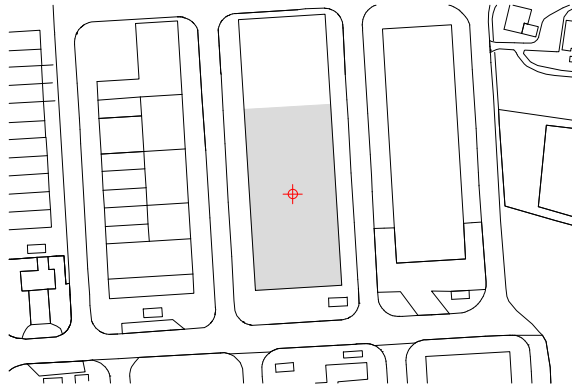

Fontes:
Rodrigues, 1997; Villares, 1997; Arquivo Municipal de Olhão.

LAGOS

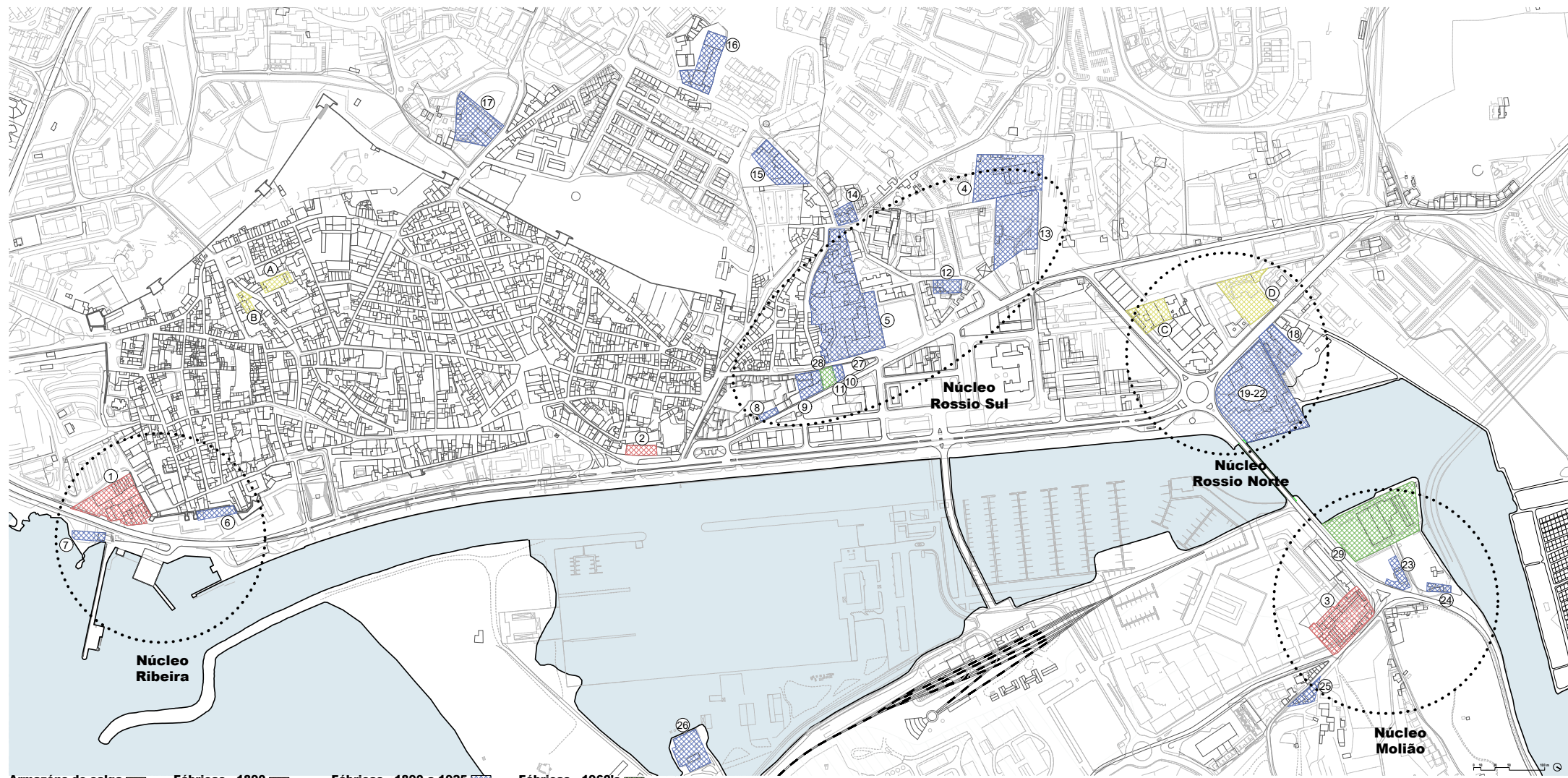

ÉTABLISSEMENTS F. DELORY

Latitude: **37.09837398**
Longitude: **-8.66908997**

Proprietário(s):

Nome:

Fábrica da Ribeira

Início de laboração:

1882

Alvará:

Laborou em:

1890; 1924; 1947; 1955.

Encerramento:

Morada:

**Avenida dos Descobrimentos
(Zona da Ribeira)**

No mesmo local:

**M. Bézier
Reinaldo da Assunção**

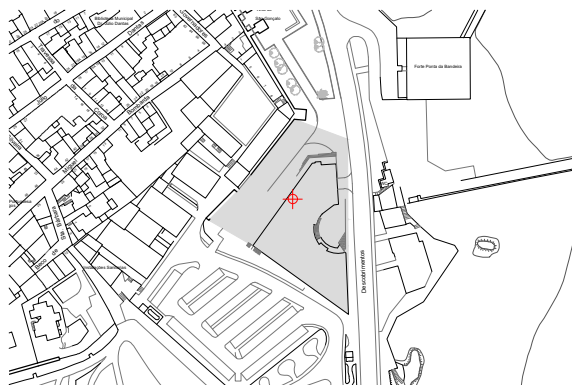

J. LABROUCHE

Latitude: **37.10422269**
Longitude: **-8.67320716**

Proprietário(s):

Nome:

Início de laboração:

Alvará:

Laborou em:

1980

Encerramento:

1915

Morada:

Avenida dos Descobrimentos

No mesmo local:



Fontes:

Inquérito Industrial de 1890; Antepiano, Jacobetty, 1957; Rodrigues, 1997; Veloso, 2018.

Fontes:

Inquérito Industrial de 1890; Vasquez, 2008; Castelo, 2018.

SOCIEDADE MERCANTIL S.JOÃO, LDA

Latitude: **37.11327083**
Longitude: **-8.67525101**

Proprietário(s):

Nome:

Fábrica S. João

Início de laboração:

1886

Alvará:

Laborou em:

1890; 1924.

Encerramento:

1928

Morada:

**Estrada da Meia-Praia
(Sítio do Molião)**

No mesmo local:

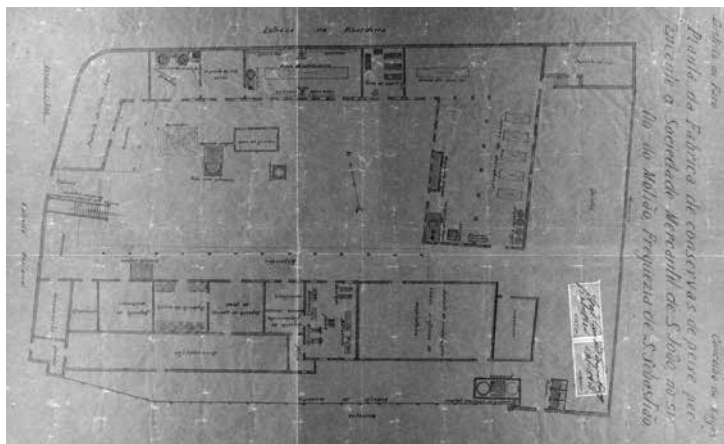
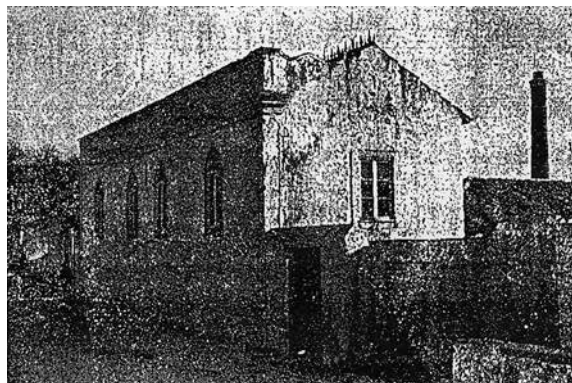
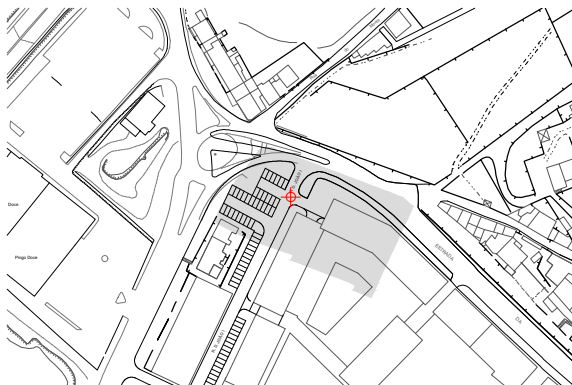

Fontes:

Inquérito Industrial de 1890; Castelo, 2018; 5ª Circunscrição, Arquivo Distrital de Faro.

Fotografia: Jornal da Europa.

Planta: 5ª Circunscrição, Arquivo Distrital de Faro.

ALIANÇA FABRIL LACOBRIGENSE, LTD

Latitude: **37.10686666**
Longitude: **-8.67938697**

Proprietário(s):

Nome:

Início de laboração:

1889/1890(?)

Alvará:

Laborou em:

1924; 1947; 1955.

Encerramento:

Morada:

Avenida da República

No mesmo local:

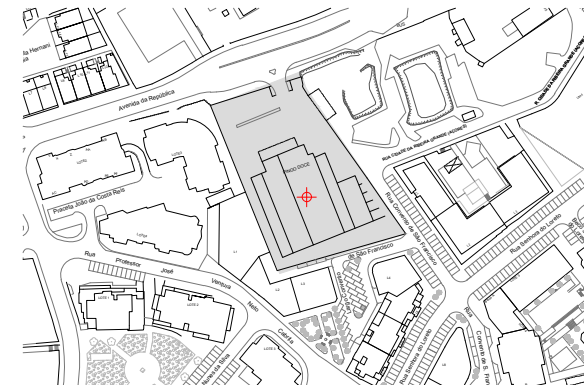

Fontes:

Anteplano, Jacobetty, 1957; Rodrigues, 1997; Castelo, 2018;

JÚDICE FIALHO & C^a, LDA

Latitude: **37.10583989**
Longitude: **-8.67658675**

Proprietário(s):
João António Júdice Fialho

Nome:
Fábrica Fialho

Início de laboração:
1904

Alvará:
1923

Laborou em:
1924; 1947; 1955.

Encerramento:
1959

Morada:
**Rua António Crisógno dos Santos
(Rua da Estalagem)**

No mesmo local:

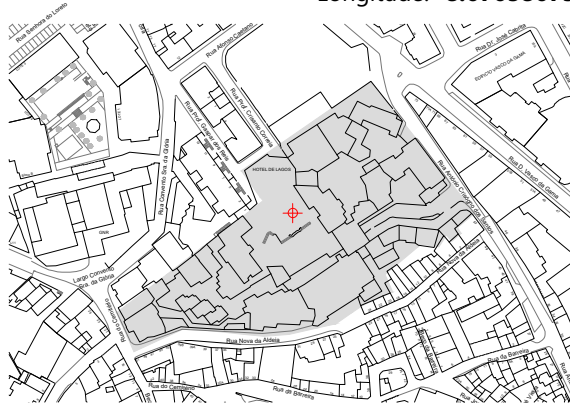

Fontes:
Rodrigues, 1997; Serra, 2007; Castelo, 2018; 5ª Circunscrição, Arquivo Distrital de Faro; Aquivo, Museu de Portimão.

Fotografia: Fototeca de Lagos.

Planta: Arquivo Júdice Fialho, Cota: AD2-18, Museu de Portimão.

PAULO COCCO & C^a, LDA

Latitude: **37.09947787**
Longitude: **-8.6695379**

Proprietário(s):

Nome:

Início de laboração:
1918

Alvará:
1924

Laborou em:
1924; 1947; 1955.

Encerramento:
1960

Morada:
**Avenida dos Descobrimentos
(Zona da Ribeira)**

No mesmo local:
Paolo Cocco Herdeiros, Lda

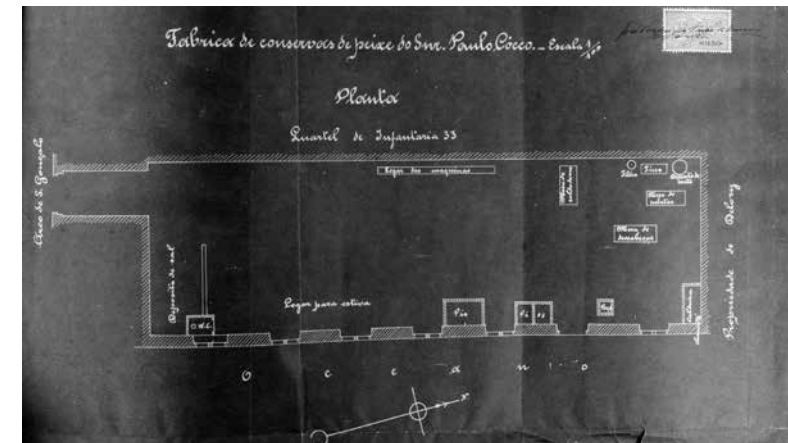

Fontes:
Castelo, 2018; 5ª Circunscrição, Arquivo Distrital de Faro.

Fotografia: Fototeca de Lagos.

Planta: 5ª Circunscrição, Arquivo Distrital de Faro

S. GERARDO, LDA

Latitude: **37.09827129**
Longitude: **-8.66855621**

Proprietário(s):
Veiga

Nome:

Início de laboração:

Alvará:
1923

Laborou em:
1924; 1947; 1955.

Encerramento:
1960

Morada:
**Avenida dos Descobrimentos
(Chão Queimado)**

No mesmo local:
**Joaquim Marques Bexiga Junior
Jose Abreu Pimenta**

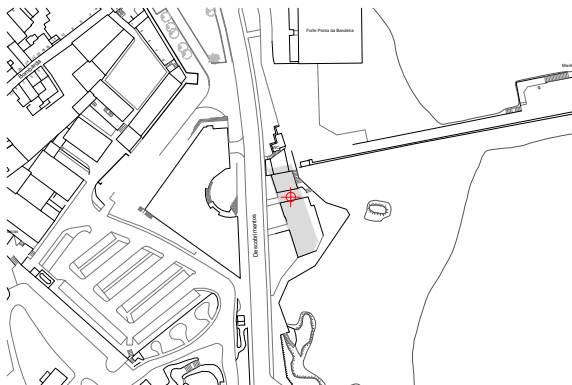

Fontes:
Jacobetty, 1957; Castelo, 2018; 5ª Circunscrição, Arquivo Distrital de Faro.

Fotografia: Jornal da Europa, Janeiro de 1924.

Latitude: **37.10545056**
Longitude: **-8.67444098**

Proprietário(s):
Manuel António Cristiano

Nome:

Início de laboração:

Alvará:

Laborou em:
1924

Encerramento:

Morada:
Rua D. Vasco da Gama

No mesmo local:

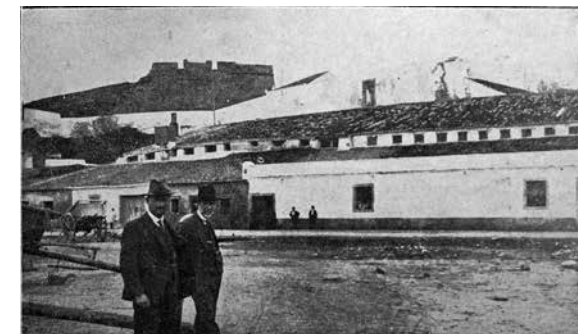

Fontes:
Castelo, 2018.

Fotografia: Jornal da Europa, Janeiro de 1924.

FREITAS & C^a, LDA

Latitude: **37.10576288**
Longitude: **-8.67514372**

Proprietário(s):
Nome:
Início de laboração:
Alvará:
Laborou em:
1924; 1947; 1955.



Encerramento:
Morada:
Rua D. Vasco da Gama

No mesmo local:



Fontes:
Jornal da Europa, 1924; Castelo, 2018.
Fotografia: Fototeca de Lagos.

Latitude: **37.10610941**
Longitude: **-8.67555678**

Proprietário(s):
Benjamin Tanniu
Nome:
Início de laboração:
1923



Alvará:
1924
Laborou em:
1924

Encerramento:
1930
Morada:
Rua D. Vasco da Gama

No mesmo local:

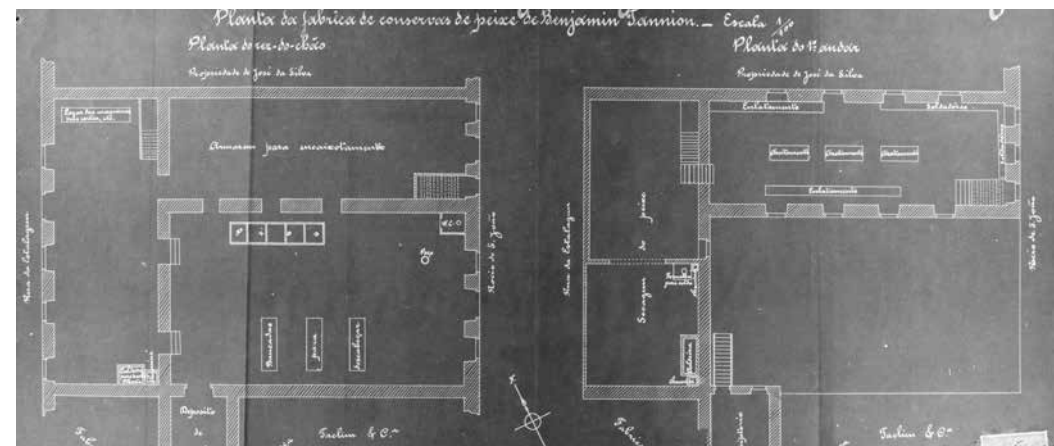

Fontes:
5ª Circunscrição, Arquivo Distrital de Faro.
Planta: 5ª Circunscrição, Arquivo Distrital de Faro.

SILVA, OLIVEIRA & C^a, LDA

Latitude: **37.10604952**
Longitude: **-8.67551386**

Proprietário(s):
Nome:
Início de laboração:
Alvará:
Laborou em:
1924
Encerramento:
Morada:
Rua D. Vasco da Gama
No mesmo local:

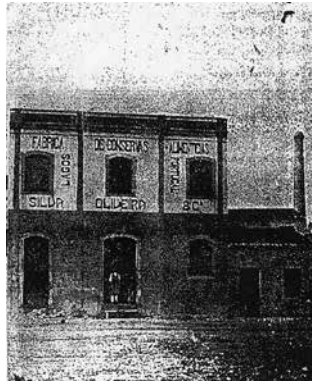

Fontes:
Castelo, 2018.
Fotografia: Jornal da Europa.

Proprietário(s):
Luís Nunes
Nome:
Início de laboração:
Alvará:
Laborou em:
1924
Encerramento:
Morada:
Rua do Convento da Sr^a da Glória
No mesmo local:

Latitude: **37.10693083**
Longitude: **-8.67750406**



Fontes:
Paula, 1992; Castelo, 2018.

ÉTABLISSEMENTS F. DELORY

Latitude: **37.10737148**
Longitude: **-8.67877007**

Proprietário(s):

Nome:
Fábrica das Palmeiras

Início de laboração:

Alvará:

Laborou em:
1924;

Encerramento:

Morada:
Rua D. Vasco da Gama

No mesmo local:

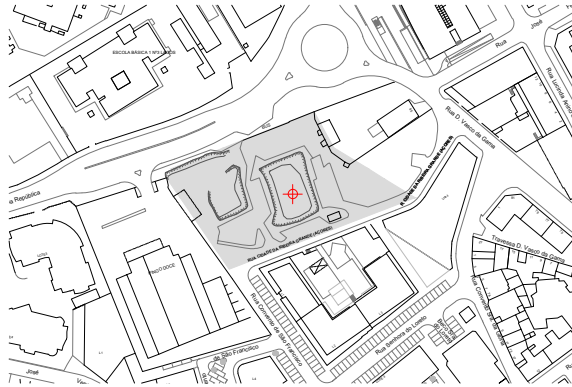

CONVENTO DA SR^a DA GLÓRIA, LDA

Latitude: **37.10534789**
Longitude: **-8.67776155**

Proprietário(s):

Nome:

Início de laboração:
1921

Alvará:
1924

Laborou em:
1924

Encerramento:
1937

Morada:
Rua do Convento da Sr^a da Glória

No mesmo local:

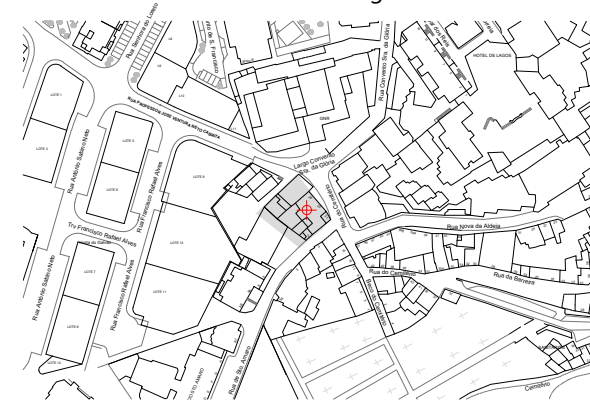

Fontes:
Jornal da Europa, 1924; Paula, 1992.

Fontes:
Paula, 1992; 5ª Circunscrição, Arquivo Distrital de Faro.

PIEIDADE, LDA

Proprietário(s):

Nome:

Início de laboração:
1923

Alvará:
1924

Laborou em:
1924

Encerramento:
1937

Morada:
Rua de Santo Amaro

No mesmo local:

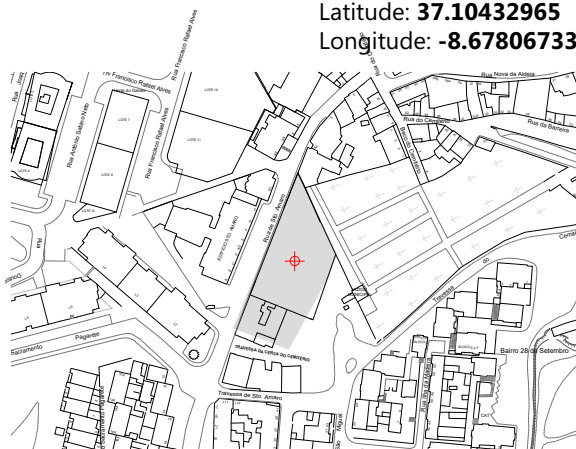

Latitude: **37.10432965**
Longitude: **-8.67806733**

Fontes:
Castelo, 2018; 5ª Circunscrição, Arquivo Distrital de Faro.

Proprietário(s):

Nome:
Fábrica Januário

Início de laboração:

Alvará:
1924; 1947; 1955.

Encerramento:

Morada:
Rua de Santo Amaro

No mesmo local:
Sociedade de Conservas Aldite, Lda

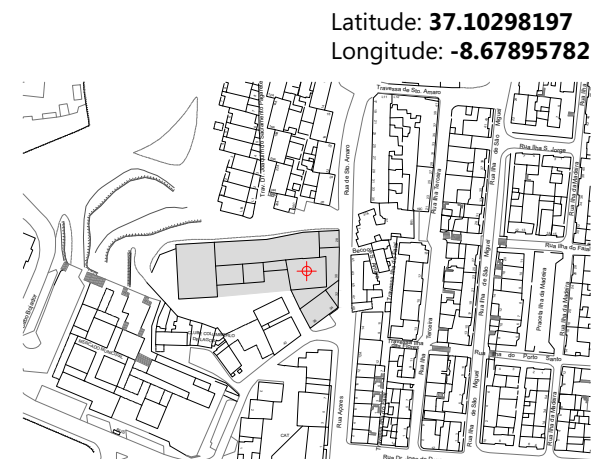

Latitude: **37.10298197**
Longitude: **-8.67895782**

Fontes:
Jacobetty, 1957; Castelo, 2018.

Proprietário(s):
Francisco Sebastião Marreiros

Nome:

Início de laboração:
1924

Alvará:
1927

Laborou em:
1924

Encerramento:
1937

Morada:
**Rua Infante Sagres
(Porta dos Quartos)**

No mesmo local:

Latitude: **37.10079567**
Longitude: **-8.67682278**

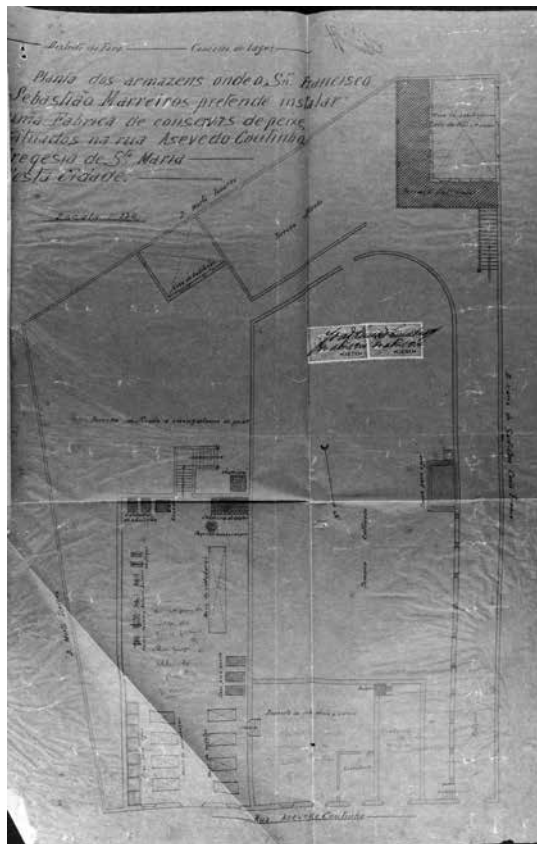
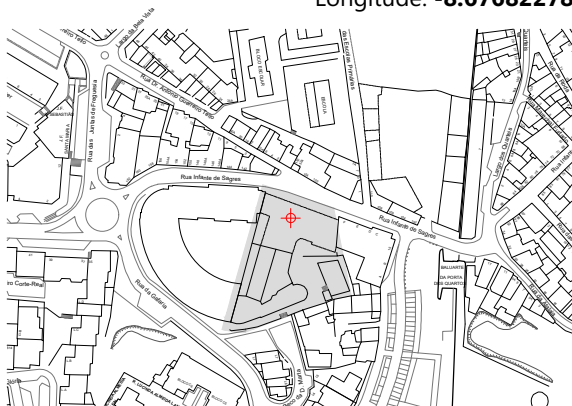

Fontes:
5ª Circunscrição, Arquivo Distrital de Faro.

Planta: 5ª Circunscrição, Arquivo Distrital de Faro.

CANELAS MARREIROS

Latitude: **37.11090944**
Longitude: **-8.67870569**

Proprietário(s):

Nome:

Início de laboração:

Alvará:

Laborou em:
1924; 1947; 1955.

Encerramento:

Morada:
Rua Infante Dom Henrique

No mesmo local:
UCAL - União Conserveira do Algarve

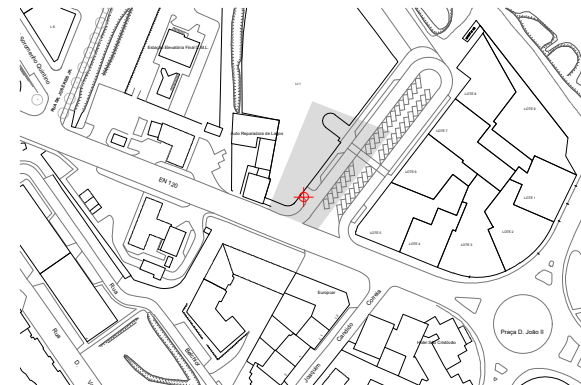

Fontes:
Panta da cidade de Lagos, 1924, Museu de Lagos; Jacobetty, 1957; Castelo, 2018.

CANELAS

Latitude: **37.11100355**
Longitude: **-8.6783731**

Proprietário(s):
Teodoro Canelas

Nome:

Início de laboração:

Alvará:

Laborou em:
1924; 1947; 1955.

Encerramento:

Morada:
Rua Infante Dom Henrique

No mesmo local:
AEL - Algarve Exportador, Lda (1920/30)

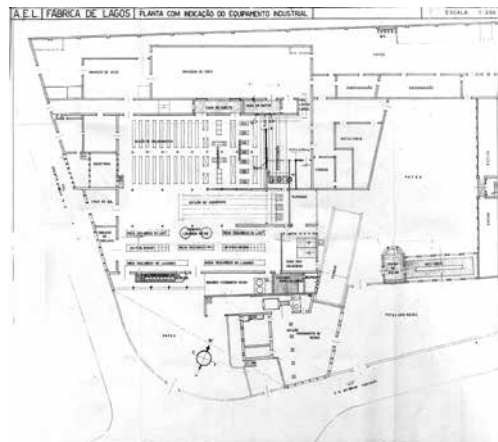
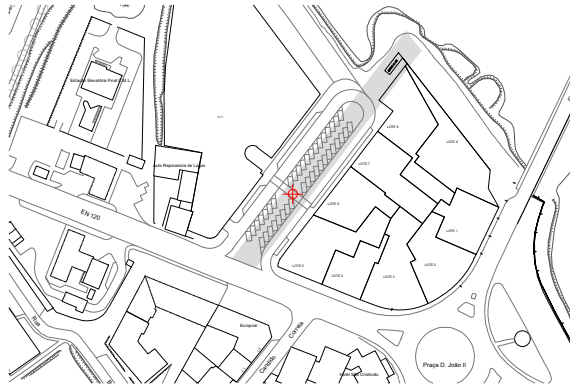

Fontes:
Panta da cidade de Lagos, 1924, Museu de Lagos; Cerqueira, 2015.

Fotografia: 1953; Algarve Exportador, Fototeca de Lagos.

Planta: Algarve Exportador, Cerqueira, 2000

Latitude: **37.11096933**
Longitude: **-8.67819071**

Proprietário(s):
Antonio Maria Parreira Cruz

Nome:
Fábrica do Consorcio

Início de laboração:
1918

Alvará:
1924

Laborou em:
1924

Encerramento:

Morada:
Rua Infante Dom Henrique

No mesmo local:
Comércio Português de Pesca e Conserva (1928)
Sociedade Geral de Comércio, Indústria e Transportes, Lda
AEL - Algarve Exportador, Lda

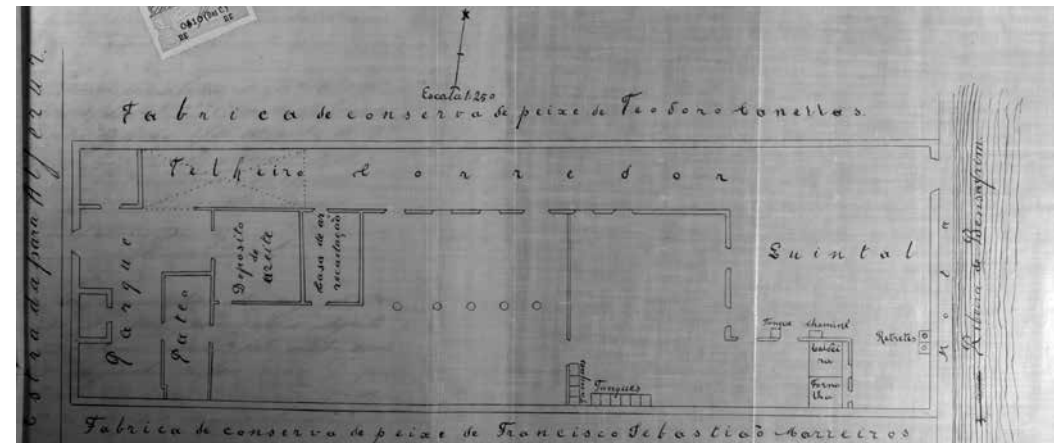
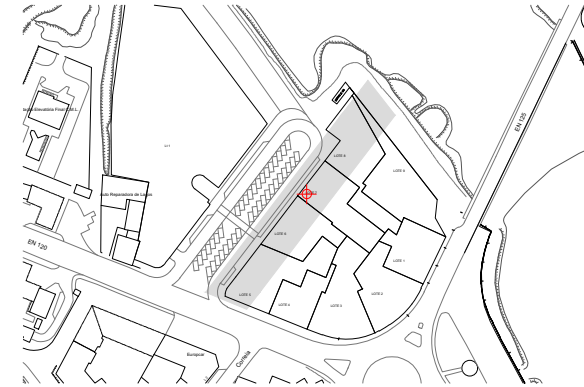

Fontes:
5ª Circunscrição, Arquivo Distrital de Faro.

Planta: 5ª Circunscrição, Arquivo Distrital de Faro.

SOCIEDADE MERCANTIL DE CONSERVAS, LDA

Latitude: **37.11078537**
Longitude: **-8.67786348**

Proprietário(s):

Nome:

Início de laboração:
1923

Alvará:
1924

Laborou em:
1924

Encerramento:
1936

Morada:
Rua Infante Dom Henrique

No mesmo local:
Lucas & Ventura, Lda
AEL - Algarve Exportador, Lda

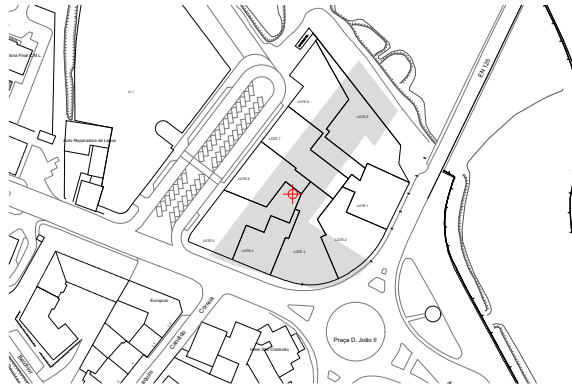

COMPANHIA INDUSTRIAL DE CONSERVAS, LDA

Latitude: **37.1109736**
Longitude: **-8.67741287**

Proprietário(s):

Nome:

Início de laboração:
1919

Alvará:
1924

Laborou em:
1924

Encerramento:
1937

Morada:
Rua Infante Dom Henrique

No mesmo local:
AEL - Algarve Exportador, Lda

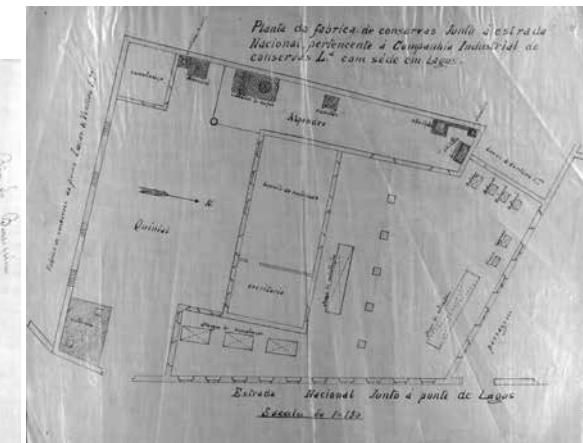
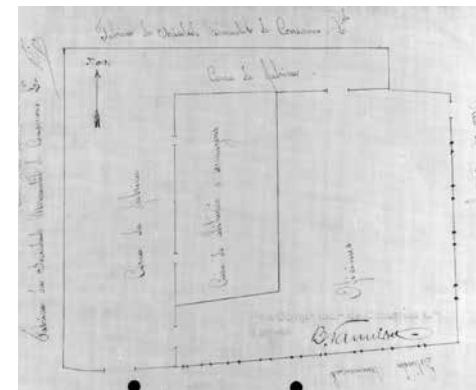
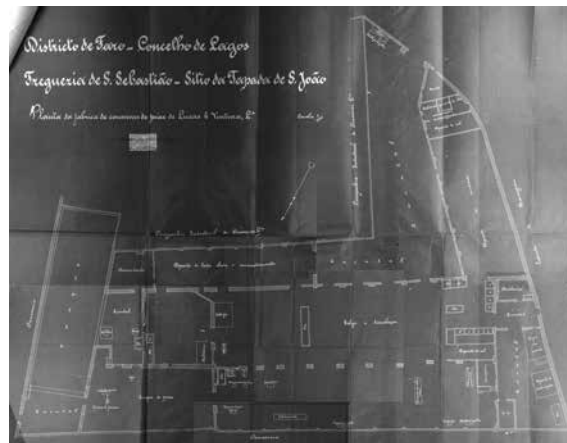

Fontes:
5ª Circunscrição, Arquivo Distrital de Faro.

Planta: 5ª Circunscrição, Arquivo Distrital de Faro.

Fontes:
5ª Circunscrição, Arquivo Distrital de Faro.

Fotografia: Jornal da Europa, Janeiro de 1924.

Planta: 5ª Circunscrição, Arquivo Distrital de Faro.

JORGE & C^a, LDA

Latitude: **37.11368578**
Longitude: **-8.67610931**

Proprietário(s):

Nome:

Início de laboração:

Alvará:

Laborou em:
1924

Encerramento:

Morada:
Sítio do Molião

No mesmo local:

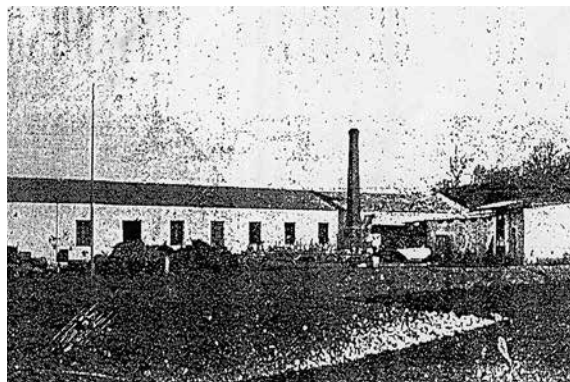
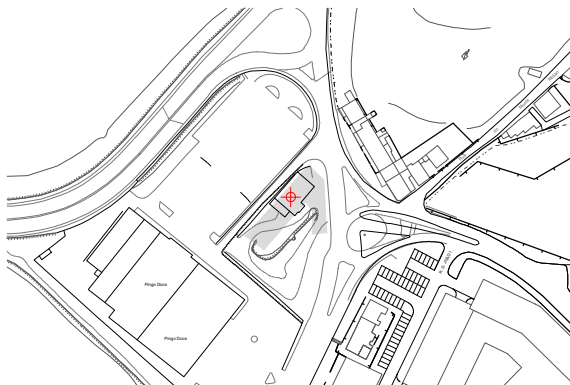

Fontes:
Panta da cidade de Lagos, 1924, Museu de Lagos;

Fotografia: Jornal da Europa.

CONSERVAS MOLIÃO, LDA

Latitude: **37.11413067**
Longitude: **-8.67613614**

Proprietário(s):

Nome:

Início de laboração:
1923

Alvará:
1924

Laborou em:
1924

Encerramento:
1930

Morada:
Sítio do Molião

No mesmo local:
Rosendo & C^a Lda

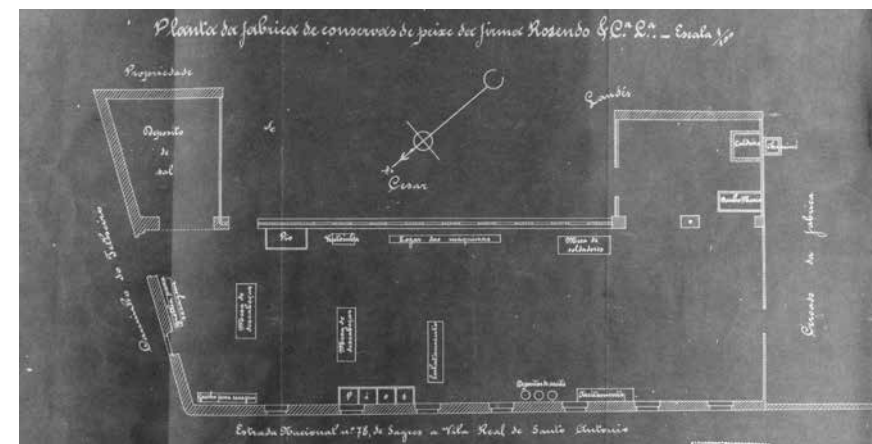
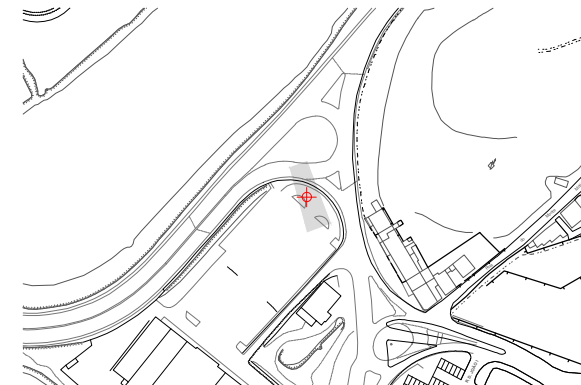

Fontes:
5^a Circunscrição, Arquivo Distrital de Faro.

Fotografia: Jornal da Europa.

Planta: 5^a Circunscrição, Arquivo Distrital de Faro.

JOSE BATALIM, TEMPERA, SILVA & C^a, LDA Latitude: **37.11316389**
Longitude: **-8.67377043**

Proprietário(s):

Nome:

Início de laboração:
1918

Alvará:
1924

Laborou em:
1924

Encerramento:
1937

Morada:
Estrada da Albardeira

No mesmo local:

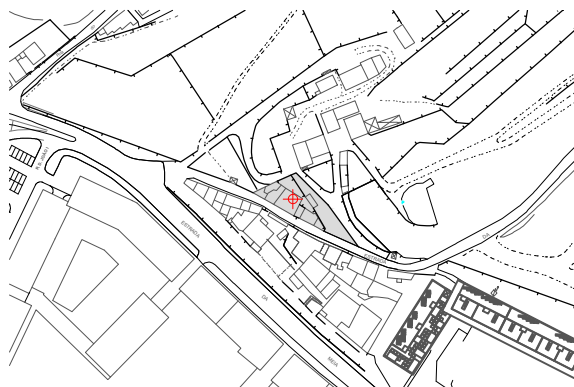

Proprietário(s):

Nome:
Fábrica de S. Roque

Início de laboração:

Alvará:

Laborou em:
1924

Encerramento:

Morada:
Estrada de São Roque

No mesmo local:

Latitude: **37.1060923**
Longitude: **-8.66954327**

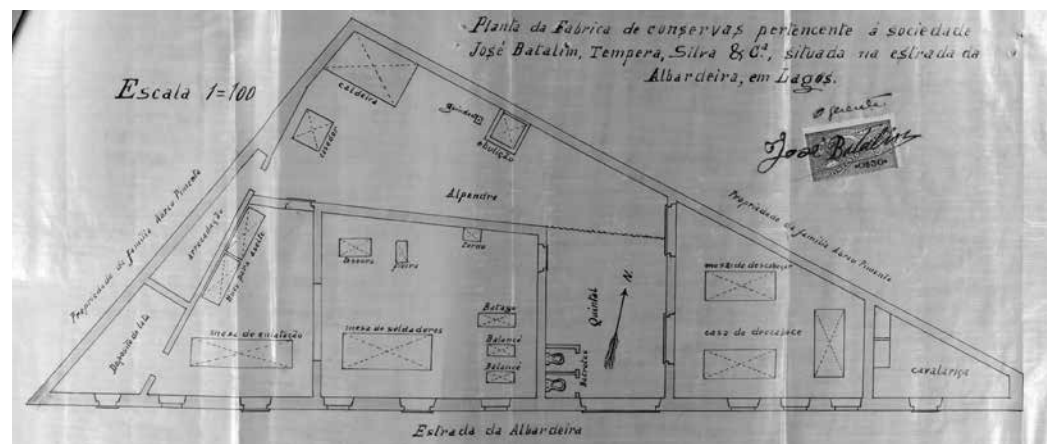
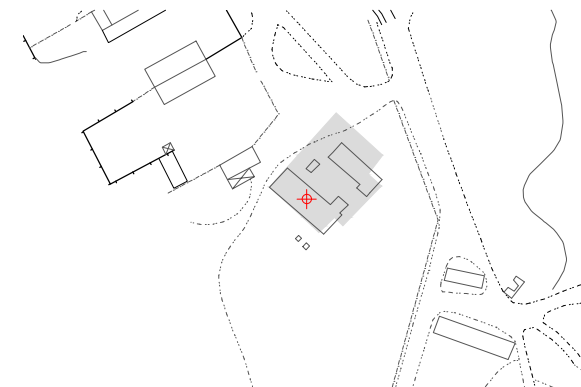

Fontes:
5ª Circunscrição, Arquivo Distrital de Faro.

Planta: 5ª Circunscrição, Arquivo Distrital de Faro.

Fontes:
Panta da cidade de Lagos, 1924, Museu de Lagos

ALPAPITO, MARTINHEIRA, AREZ & C^a LDA Latitude: **37.10608802**
Longitude: **-8.67572308**

Proprietário(s):

Nome:

Início de laboração:
1917

Alvará:
1932

Laborou em:
1947; 1955.

Encerramento:

Morada:
**Rua Anttónio Crisógno dos Santos
(Rua da Estalagem)**

No mesmo local:

Nota:
Não foi possível identificar o edifício. Segundo a tradição oral, seria à frente da fábrica de Júdice Fialho.



Proprietário(s):

Luis Gonçalves Nunes (?)

Nome:

Fábrica Baía

Início de laboração:

Alvará:

Laborou em:
1955

Encerramento:

Morada:
Rua D. Vasco da Gama

No mesmo local:



Latitude: **37.10594684**
Longitude: **-8.67536902**

Fontes:
Jacobetty, 1957; Castelo, 2018; 5ª Circunscrição, Arquivo Distrital de Faro.

Fontes:
Anteplano de Lagos, Jacobetty, 1957; Duarte, 2003.

Latitude: **37.11311255**
Longitude: **-8.67669404**

Proprietário(s):
José Abreu Pimenta

Nome:

Início de laboração:

Alvará:

Laborou em:

Encerramento:

Morada:
Estrada da Ponte D. Maria I

No mesmo local:

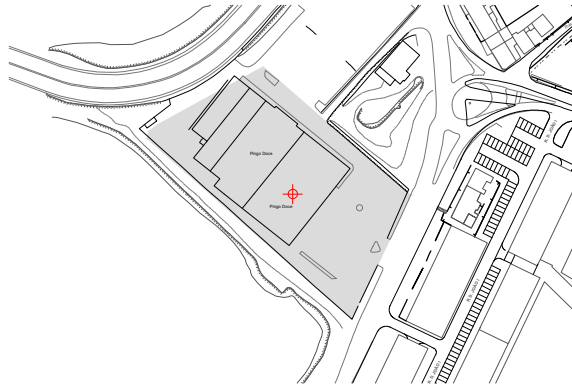

Fontes:
Castelo, 2018.

PORTIMÃO

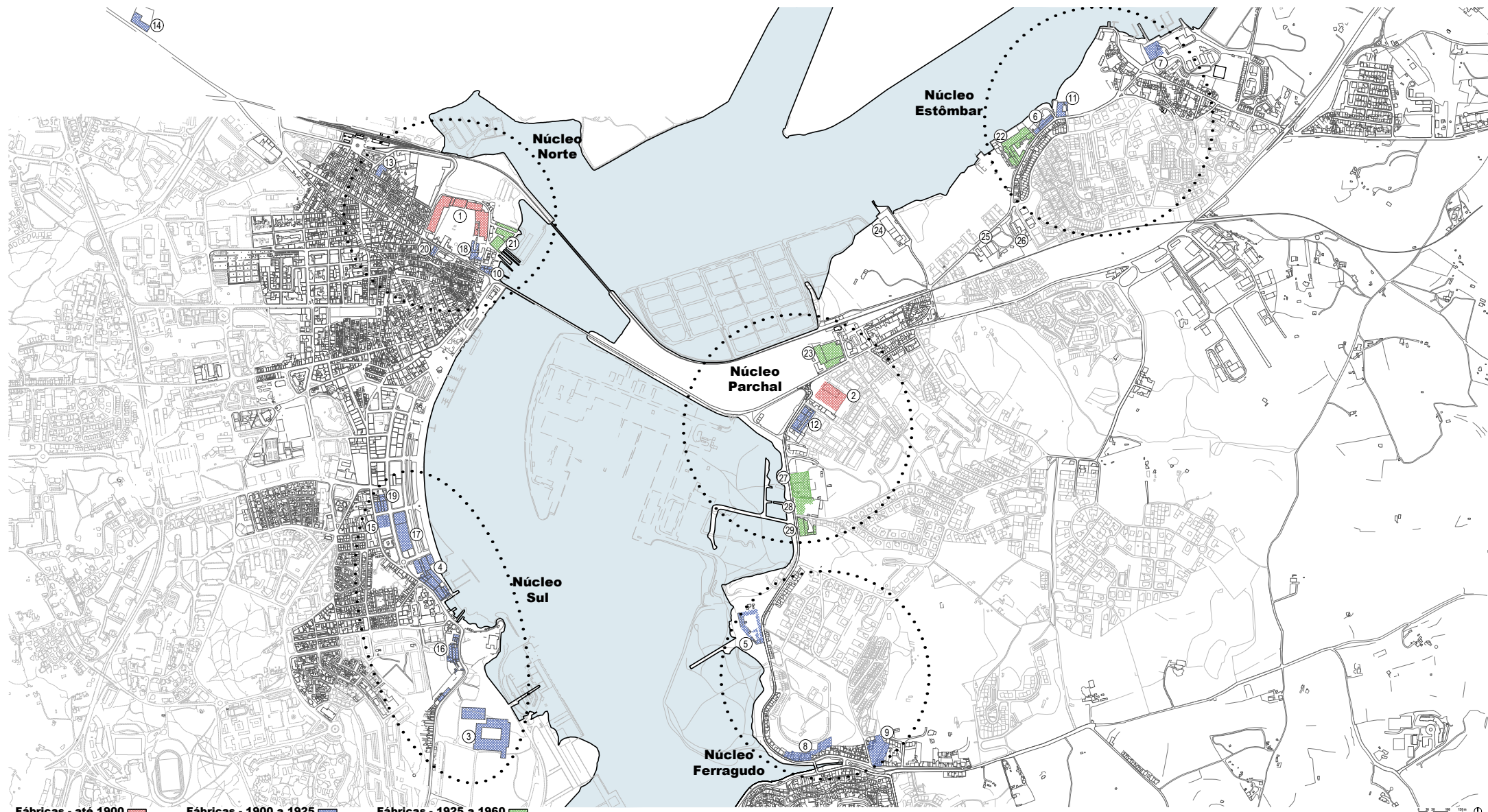

Fábricas - até 1900 Fábricas - 1900 a 1925 Fábricas - 1925 a 1960

JÚDICE FIALHO & C^a, LDA

Latitude: **37.14174723**
Longitude: **-8.53275061**

Proprietário(s):
João António Júdice Fialho

Nome:
Fábrica S. José

Início de laboração:
1891/1892

Alvará:
1923

Laborou em:
1917; 1924; 1934; 1948.

Encerramento:

Morada:
Rua de São José, Portimão

No mesmo local:

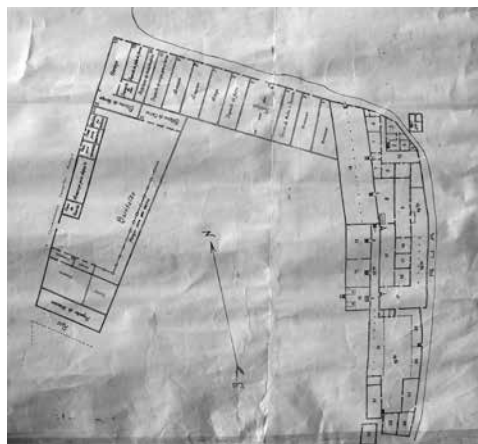
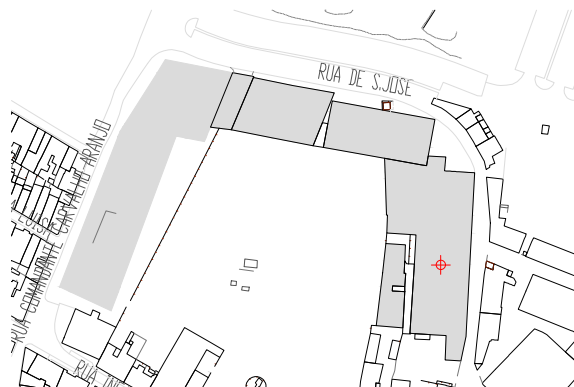

Fontes:

Rodrigues, 1997; Duarte, 2003; Arquivo do Museu de Portimão.

Planta: Arquivo Júdice Fialho, Cota: AD2-6, Museu de Portimão

ÈTABLISSEMENTS F. DELORY

Latitude: **37.13658138**
Longitude: **-8.5193342**

Proprietário(s):

Nome:
Fábrica do Alcool

Início de laboração:
1892-1894

Alvará:

Laborou em:
1917; 1924; 1934; 1947; 1948.

Encerramento:

Morada:
Rua Infante Sagres, Parchal, Lagoa.

No mesmo local:
Saupiquet (1937)

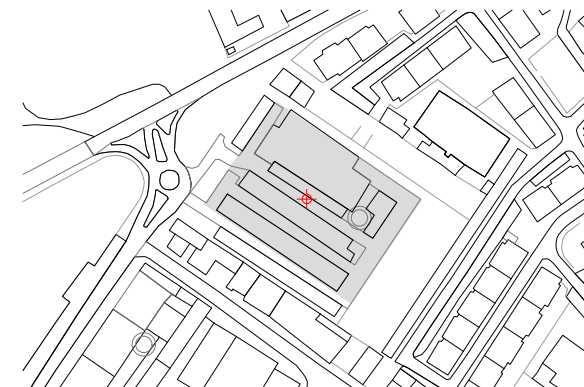

Fontes:

Rodrigues, 1997; Duarte, 2003; Revista de Conservas de Peixe nº25,1948; Arquivo do Museu de Portimão.

JÚDICE FIALHO & C^a, LDA

Latitude: **37.12617165**
Longitude: **-8.53261113**

Proprietário(s):
João António Júdice Fialho

Nome:
**Fábrica do Estrumal ou
Fábrica S. Francisco**

Início de laboração:
1904

Alvará:
1923

Laborou em:
1917; 1924; 1934; 1947; 1948.

Encerramento:

Morada:
**Estrada da Rocha, Portimão
(Sítio do Estrumal)**

No mesmo local:

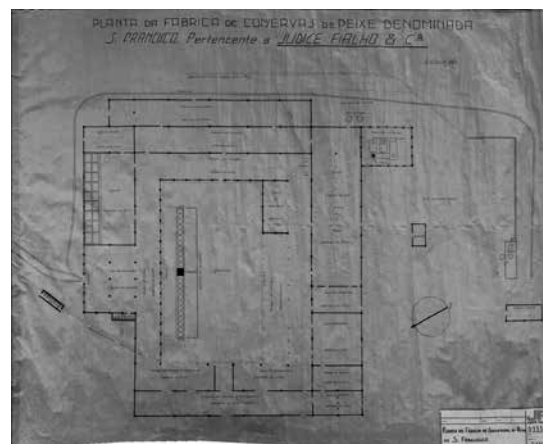
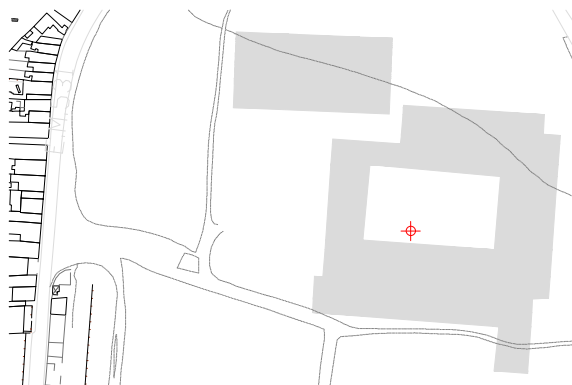

Fontes:
Rodrigues, 1997; Revista de Conservas de Peixe nº25,1948; Arquivo do Museu de Portimão.

Planta: Arquivo Júdice Fialho, Cota: AD2-44, Museu de Portimão

FEU HERMANOS, LDA

Latitude: **37.13080788**
Longitude: **-8.53462279**

Proprietário(s):
Caetano Feu

Nome:
Fábrica S. Francisco

Início de laboração:
1902

Alvará:

Laborou em:
1917; 1924; 1934; 1947; 1948.

Encerramento:

Morada:
Rua Dom Carlos I, Portimão

No mesmo local:

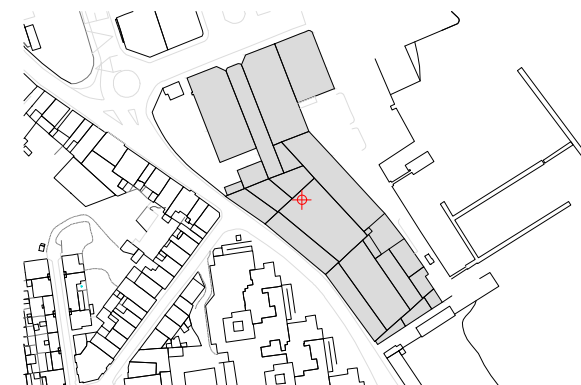

Fontes:
Rodrigues, 1997; Revista de Conservas de Peixe nº25,1948; Arquivo do Museu de Portimão.

JÚDICE FIALHO & C^a, LDA

Latitude: **37.1293794**
Longitude: **-8.52232754**

Proprietário(s):
João António Júdice Fialho

Nome:
Fábrica Frito Velho

Início de laboração:
1904

Alvará:
1927

Laborou em:
1917; 1924; 1934; 1947; 1948.

Encerramento:

Morada:
Rua Infante Dom Henrique, Ferragudo, Lagoa

No mesmo local:

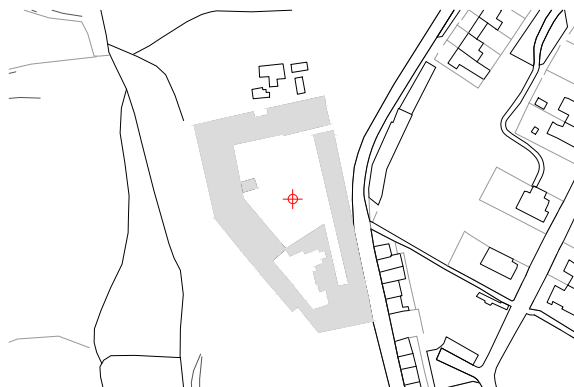

NOVA SOCIEDADE DE CONSERVAS, LDA

Latitude: **37.14511681**
Longitude: **-8.51092815**

Proprietário(s):

Nome:
Fábrica Mexilhão

Início de laboração:
1915

Alvará:

Laborou em:
1917; 1924; 1947; 1948.

Encerramento:

Morada:
Rua do Mexilhão, Estômbar, Lagoa

No mesmo local:
**Severo Ramos
Reinaldo Assunção**

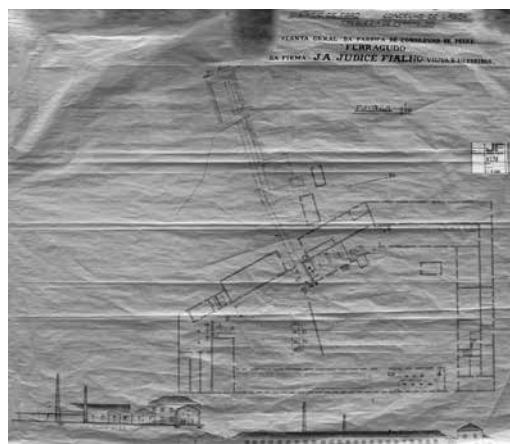

Fontes:
Rodrigues, 1997; Revista de Conservas de Peixe nº25,1948; 5ª Circunscrição, Arquivo Distrital de Faro; Arquivo do Museu de Portimão.

Planta: Arquivo Júdice Fialho, Cota: AD-25, Museu de Portimão

Fontes:
Rodrigues, 1997; Duarte, 2003; Revista de Conservas de Peixe nº25,1948; Arquivo do Museu de Portimão.

ANTÓNIO JÚDICE MAGALHÃES BARROS

Latitude: **37.14729327**
Longitude: **-8.50681365**

Proprietário(s):

Nome:

Fábrica St. António

Início de laboração:

1915

Alvará:

Laborou em:

1917; 1924.

Encerramento:

Morada:

Largo António Joaquim Júdice, Estômbar, Lagoa

No mesmo local:

Feu Hermanos, Lda

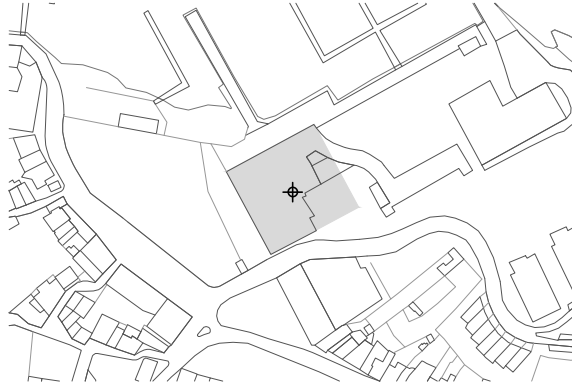

MASCARENHAS JÚDICE, LDA

Latitude: **37.125359**
Longitude: **-8.52039099**

Proprietário(s):

Nome:

Fábrica Júdice

Início de laboração:

Alvará:

1924

Laborou em:

1917; 1924

Encerramento:

1930

Morada:

Rua Infante Dom Henrique, Ferragudo, Lagoa

No mesmo local:

Consórcio Português de Pesca e Conserva, lda (1917)

Sociedade Geral de Comércio, Indústria e Transportes, Lda (1928)

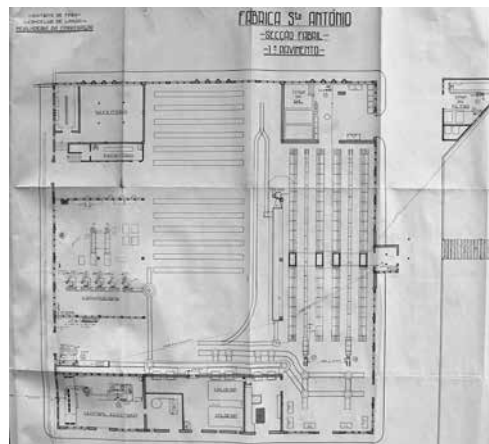

Fontes:

Duarte, 2003; Arquivo do Museu de Portimão.



Fontes:

5ª Circunscrição, Arquivo Distrital de Faro; Arquivo do Museu de Portimão.

BELCHIOR IRMÃOS, LDA

Latitude: **37.12557285**
Longitude: **-8.51743519**

Proprietário(s):

Nome:

Início de laboração:
1917

Alvará:
1924

Laborou em:
1917; 1924; 1934

Encerramento:
1950

Morada:
**Rua S. Gonçalo de Lagos, Ferraudo,
Lagoa**

No mesmo local:

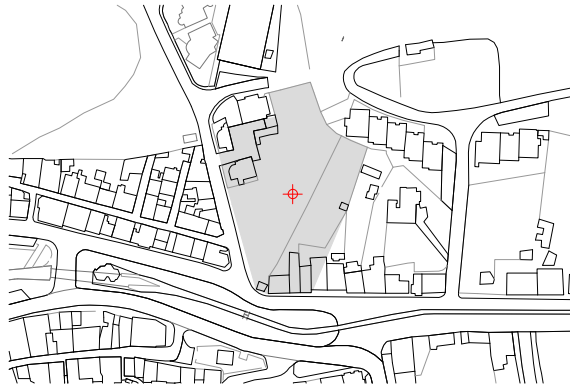

Fontes:
5ª Circunscrição, Arquivo Distrital de Faro; Arquivo do Museu de Portimão.

Latitude: **37.14039593**
Longitude: **-8.53260577**

Proprietário(s):

António do Carmo Provisório

Nome:

Fábrica do Rato

Início de laboração:

Alvará:
1925

Laborou em:
1924

Encerramento:
1930

Morada:
Rua de São José, Portimão

No mesmo local:
**Cristovão Brito & Gomes, Lda (1922)
(Fábrica Esmeralda / Esperança)**

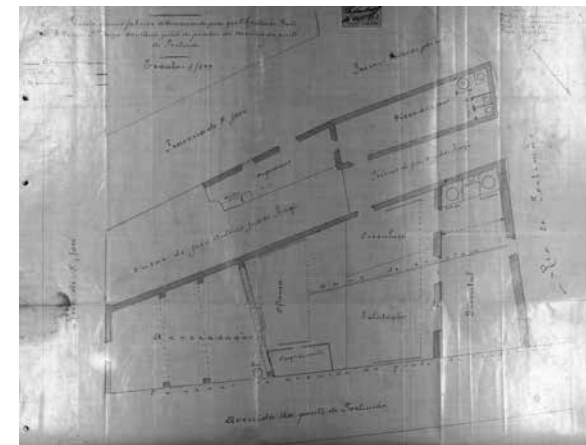

Fontes:
Duarte, 2003; Jornal da Europa, 1924; 5ª Circunscrição, Arquivo Distrital de Faro; Arquivo do Museu de Portimão.

Fotografia: Jornal da Europa, Janeiro de 1924.

G. SANT'ANA & C^a, LDA

Latitude: **37.14528357**
Longitude: **-8.51044536**

Proprietário(s):

Nome:

**Fábrica Sant'Ana ou
Fábrica St. Isabel ou
Fábrica Galinha**

Início de laboração:

Alvará:

1924 / 1933

Laborou em:

1924; 1934; 1947; 1948

Encerramento:

Morada:

Rua do Mexilhão, Estômbar, Lagoa

No mesmo local:

**Consórcio Português de Pesca e
Conserva, Lda (1919)
Sociedade Geral de Comércio, Indús-
tria e Transportes, Lda (1928)
Sociedade Comercial Algarve, Lda
(1930)**



EMPRESA DE CONSERVAS "ATLÂNTICA", LDA

Latitude: **37.13586293**
Longitude: **-8.52042317**

Proprietário(s):

Nome:

Início de laboração:

1919-1920

Alvará:

Laborou em:

1924; 1947; 1948.

Encerramento:

Morada:

**Rua Infante Dom Henrique, Parchal,
Lagoa**

No mesmo local:

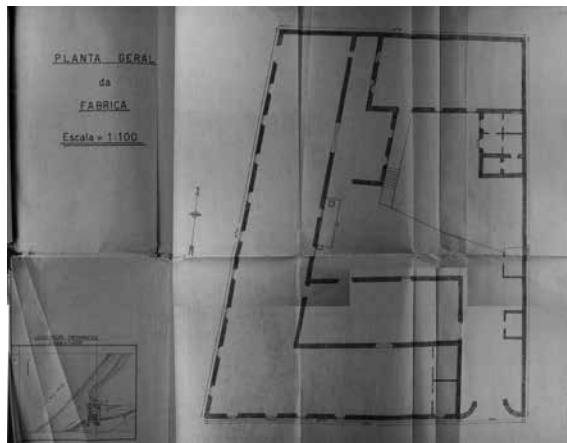
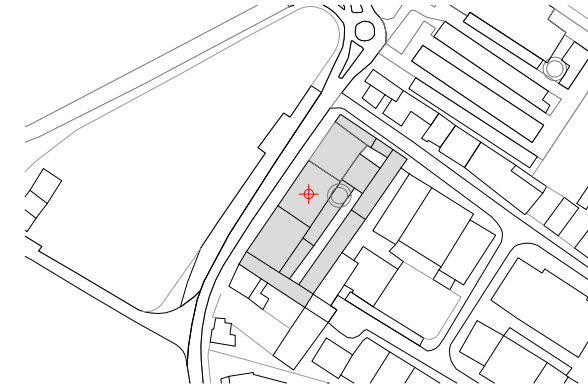

Fontes:

Rodrigues, 1997; Duarte, 2003; Revista de Conservas de Peixe nº25,1948; 5ª Circunscrição, Arquivo Distrital de Faro; Arquivo do Museu de Portimão.

Fontes:

Rodrigues, 1997; Revista de Conservas de Peixe nº25,1948; Arquivo do Museu de Portimão.

SOCIEDADE DE CONSERVAS ST^a. CATARINA, LDA Latitude: **37.14353466**
Longitude: **-8.53675246**

Proprietário(s):

Nome:

Início de laboração:
1920

Alvará:

Laborou em:
1924; 1948.

Encerramento:

Morada:
Rua Cruz da Pedra, Portimão
Rua Basílio Teles, Portimão

No mesmo local:



EMPRESA DE CONSERVAS "BOA-VISTA", LDA Latitude: **37.14780638**
Longitude: **-8.54618311**

Proprietário(s):

Nome:
Fábrica Boa-Vista

Início de laboração:
1920(?)

Alvará:

Laborou em:
1924

Encerramento:

Morada:
Rua de São Pedro, Portimão

No mesmo local:
Luis Gonçalves Nunes + João Marques Martins e Antonio (1939)



Fontes:
Duarte, 2003; Arquivo do Museu de Portimão.

Fontes:
Duarte, 2003; Arquivo do Museu de Portimão.

EMPRESA DE CONSERVAS "LIBERDADE", LDA

Latitude: **37.13268538**
Longitude: **-8.53651106**

Proprietário(s):

Nome:
Fábrica Liberdade

Início de laboração:
1920

Alvará:

Laborou em:
1924; 1947; 1948.

Encerramento:

Morada:
Rua Dom Carlos I, Portimão

No mesmo local:
Mendes, Ferrari & Furtado, Lda



FACHO, LDA

Latitude: **37.12859245**
Longitude: **-8.53372157**

Proprietário(s):

Nome:
Fábrica Facho

Início de laboração:
1922

Alvará:

Laborou em:
1924; 1947; 1948.

Encerramento:

Morada:
Estrada da Rocha, Portimão

No mesmo local:

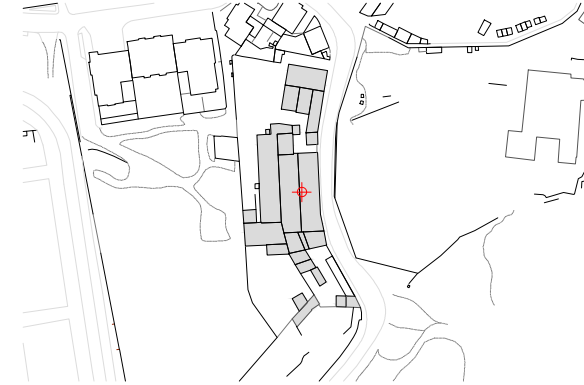

Fontes:
Rodrigues, 1997; Duarte, 2003; Revista de Conservas de Peixe nº25,1948; Arquivo do Museu de Portimão.

Fontes:
Rodrigues, 1997; Duarte, 2003; Revista de Conservas de Peixe nº25,1948; Arquivo do Museu de Portimão.

Fotografia: Cota: MP-D2A-11L-B, Museu de Portimão.

BIVAR & C^a, LDA

Latitude: **37.13227909**
Longitude: **-8.53575468**

Proprietário(s):

Nome:

Fábrica Mercântil

Início de laboração:

1922

Alvará:

Laborou em:

1924; 1947; 1948.

Encerramento:

Morada:

Avenida Guanaré, Portimão

No mesmo local:

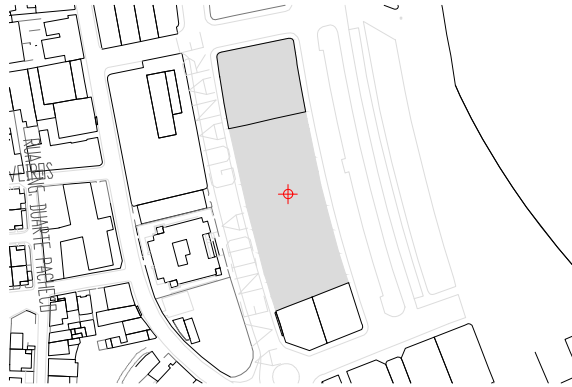

EMPRESA FABRIL DE CONSERVAS, LDA

Latitude: **37.1408877**
Longitude: **-8.5330832**

Proprietário(s):

Nome:

Fábrica A Portuguesa

Início de laboração:

1923

Alvará:

Laborou em:

1924; 1947; 1948.

Encerramento:

Morada:

Rua de São José, Portimão

No mesmo local:



Fontes:
Rodrigues, 1997; Duarte, 2003; Revista de Conservas de Peixe nº25,1948; Arquivo do Museu de Portimão.

Fontes:
Rodrigues, 1997; Revista de Conservas de Peixe nº25,1948; Arquivo do Museu de Portimão.

PORTUGÁLIA INDUSTRIAL, LDA

Latitude: **37.13305746**
Longitude: **-8.53660226**

Proprietário(s):

Nome:
Fábrica Encarnada

Início de laboração:

Alvará:

Laborou em:
1924

Encerramento:

Morada:
Rua D. Carlos I, Portimão.

No mesmo local:



Fontes:
Duarte, 2003; Jornal da Europa, 1924; Arquivo do Museu de Portimão.

Fotografia: Jornal da Europa, Janeiro de 1924.

SOCIEDADE DE CONSERVAS S. PEDRO, LDA

Latitude: **37.14100744**
Longitude: **-8.5346657**

Proprietário(s):

Nome:

Início de laboração:
1924

Alvará:
1926

Laborou em:
1924

Encerramento:
1927

Morada:
Rua Infante Dom Henrique

No mesmo local:



Fontes:
5ª Circunscrição, Arquivo Distrital de Faro;

SEVERO RAMOS, LDA

Latitude: **37.14122553**
Longitude : **-8.53227317**

Proprietário(s):

Nome:

Fábrica da Marinha

Início de laboração:

1926

Alvará:

Laborou em:

1947; 1948.

Encerramento:

Morada:

Rua de São José, Portimão

No mesmo local:

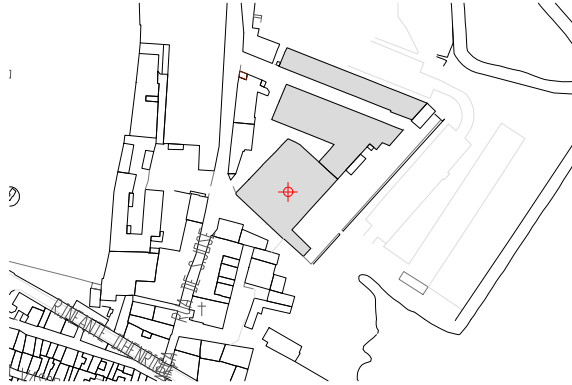

UNIÃO IDUSTRIAL, LDA

Latitude: **37.14465927**
Longitude: **-8.51216197**

Proprietário(s):

Nome:

Início de laboração:

1928

Alvará:

Laborou em:

1947; 1948

Encerramento:

Morada:

Rua do Mexilhão, Estômbar, Lagoa

No mesmo local:



Fontes:

Rodrigues, 1997; Revista de Conservas de Peixe nº25,1948; Arquivo do Museu de Portimão.

Fontes:

Rodrigues, 1997; Revista de Conservas de Peixe nº25,1948; Arquivo do Museu de Portimão.

SOCIEDADE PENINSULAR DE IMPORTANÇÃO E EXPORTAÇÃO, LDA

Latitude: **37.13784722**
Longitude: **-8.51945758**

Proprietário(s):

Nome:

Fábrica Esperança

Início de laboração:

(1920?) 1931

Alvará:

Laborou em:

1947; 1948

Encerramento:

Morada:

Rua Infante Sagres, Parchal, Lagoa

No mesmo local:

Taquelim da Cruz

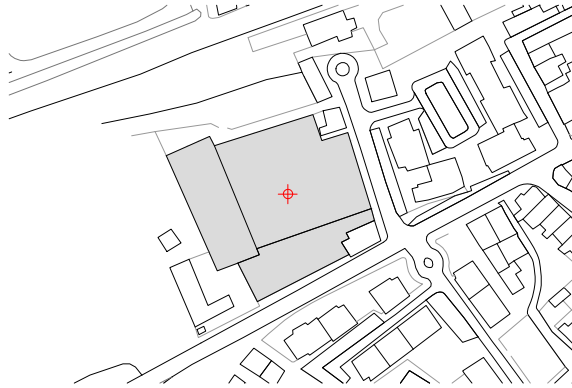

Proprietário(s):

Antonio Aleixo

Nome:

Início de laboração:

Alvará:

Laborou em:

Encerramento:

Morada:

Rua do Bom Jardim, Parchal, Lagoa

No mesmo local:

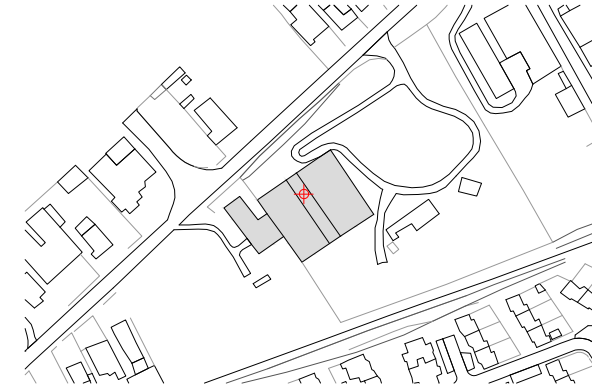

Latitude: **37.14118276**
Longitude: **-8.51330459**

Fontes:
Rodrigues, 1997; Duarte, 2003; Revista de Conservas de Peixe nº25,1948; Arquivo do Museu de Portimão.

Fontes:
Arquivo do Museu de Portimão.

MARQUES & NEVES, LDA

Latitude: **37.13384009**
Longitude: **-8.52047682**

Proprietário(s):

Nome:

Início de laboração:

Alvará:

Laborou em:

Encerramento:

Morada:

Rua Foz do Arade, Parchal, Lagoa

No mesmo local:

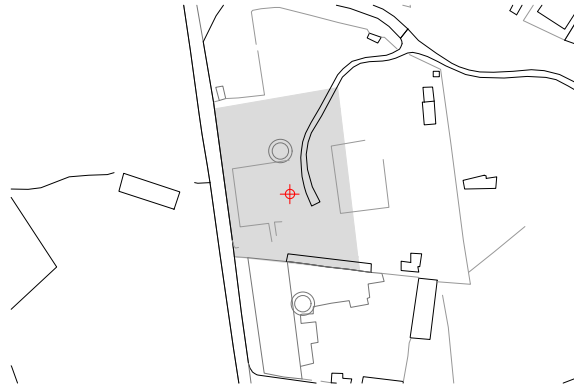

Proprietário(s):

Nome:

Fábrica S. Pedro

Início de laboração:

Alvará:

Laborou em:

Encerramento:

Morada:

Rua Foz do Arade, Parchal, Lagoa

No mesmo local:

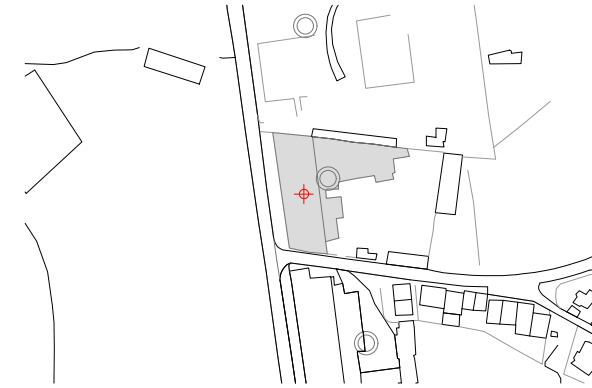

Latitude: **37.13317293**
Longitude: **-8.52058411**

Fontes:

Arquivo do Museu de Portimão.

Fontes:

Arquivo do Museu de Portimão.

MARTINS & PEREIRA, LDA

Latitude: **37.13247155**
Longitude: **-8.52044463**

Proprietário(s):

Nome:

Início de laboração:

Alvará:

Laborou em:

Encerramento:

Morada:

Rua Foz do Arade, Parchal, Lagoa

No mesmo local:

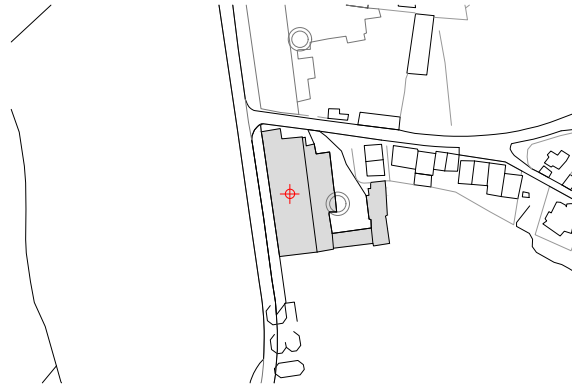

Fontes:

Arquivo do Museu de Portimão.