

## UTILIZAÇÃO DO SAM PELO MÉDICO

Neste anexo pretende-se demonstrar os processos que ocorrem a nível técnico nomeadamente:

- O modo de entrar no programa.
- Consulta de todas as marcações do serviço (este processo é igual ao dos técnicos).
- Consulta de processos clínicos.

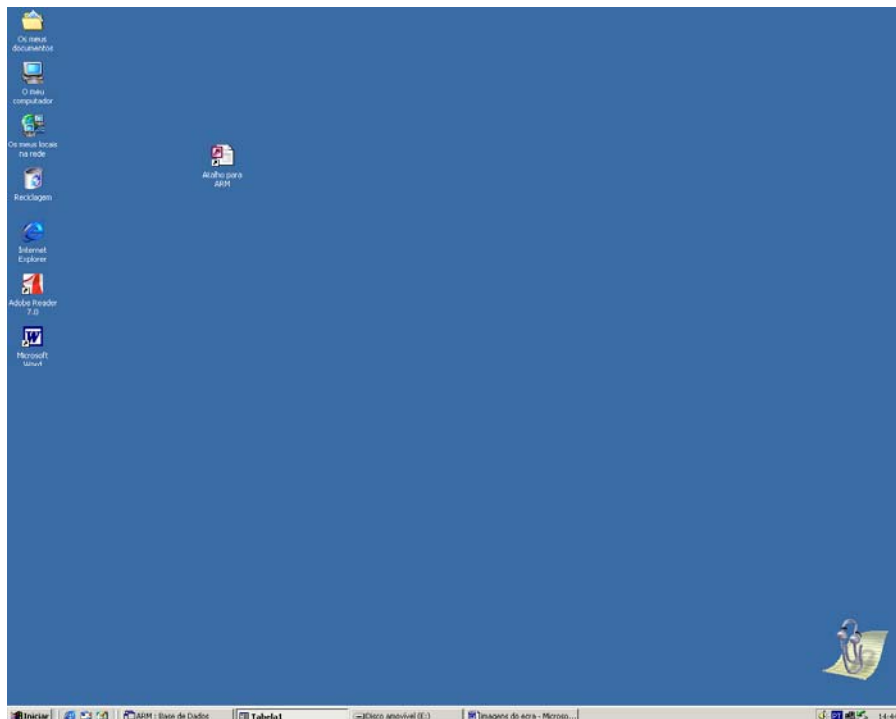

Para entrar no programa seleccionar Internet Explorer

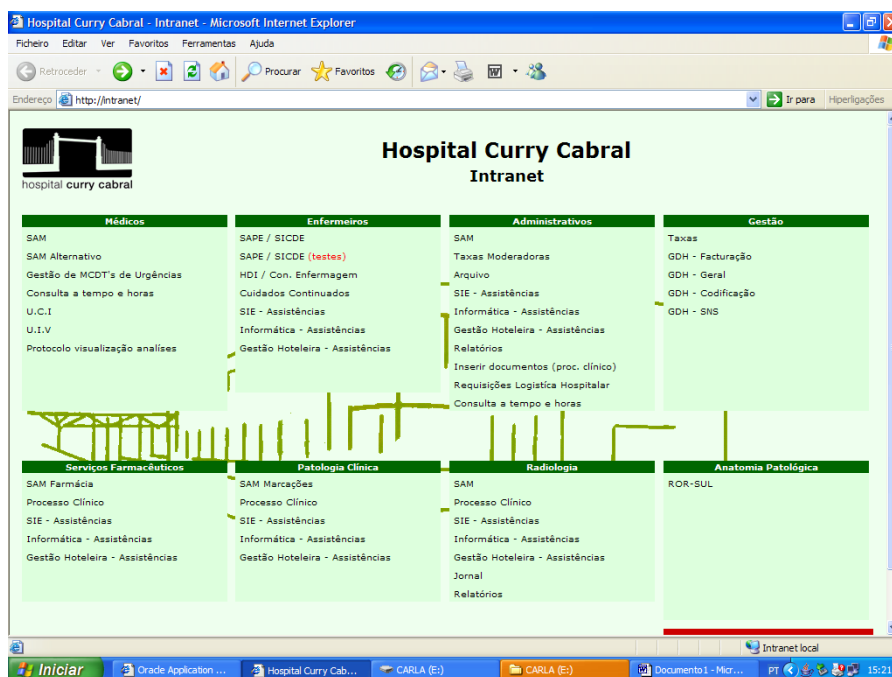

Escolher Radiologia Processo clínico.

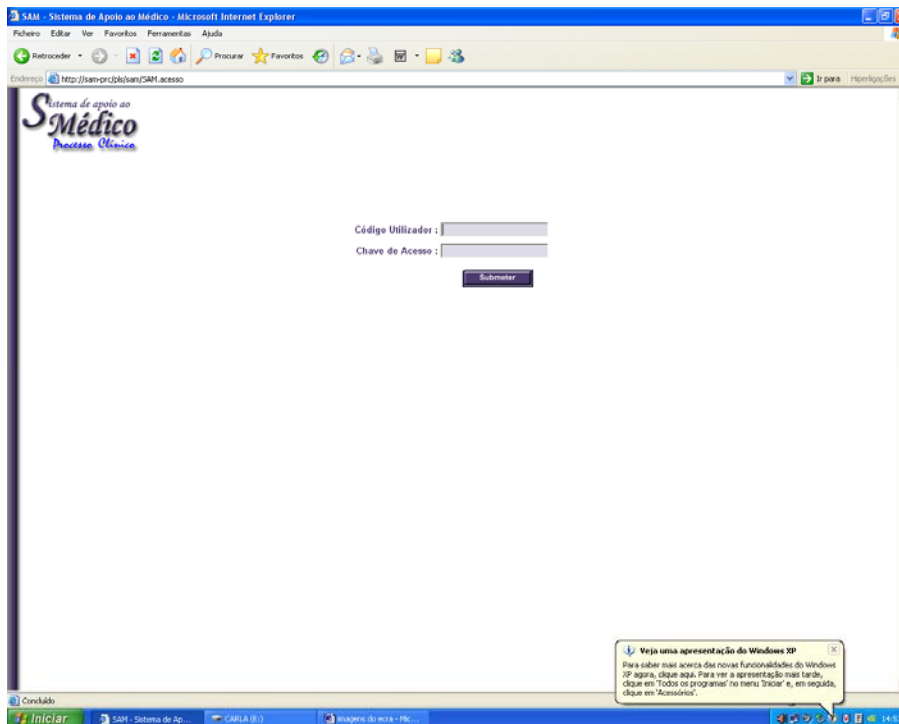

Para entrar no programa tem que introduzir a sua password.

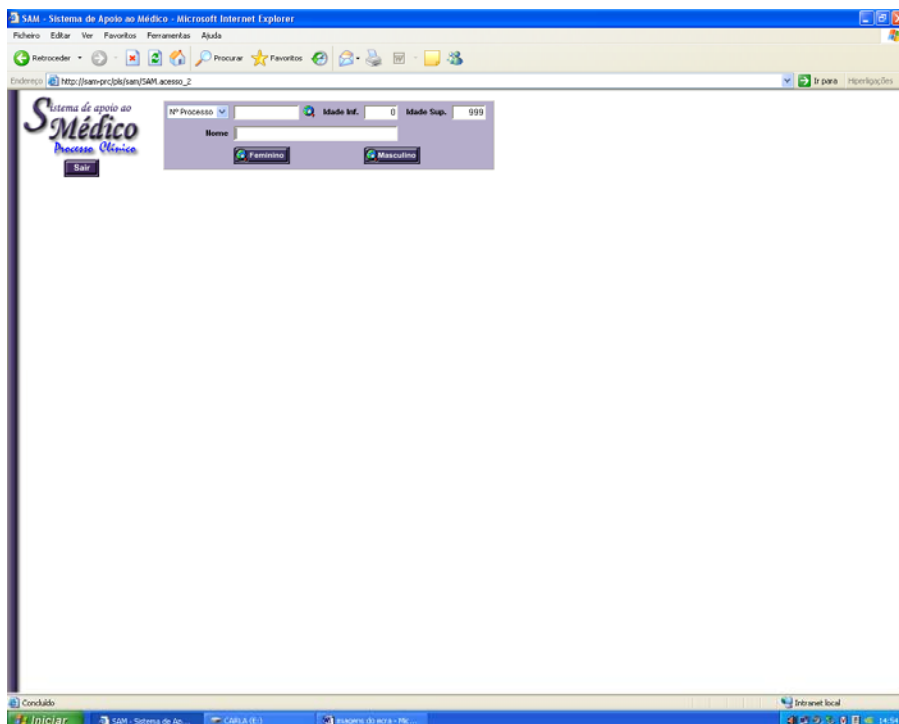

Após entrar no programa tem que introduzir os dados que são pedidos para a pesquisa de determinado doente

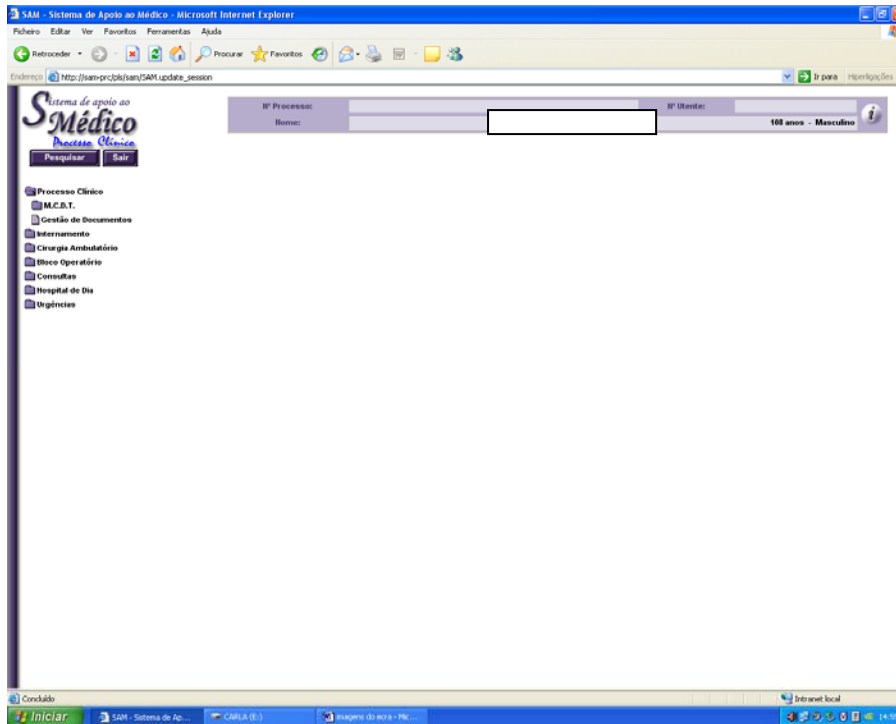

Agora dentro do processo com a identificação do doente, tem que escolher o que pretende consultar.

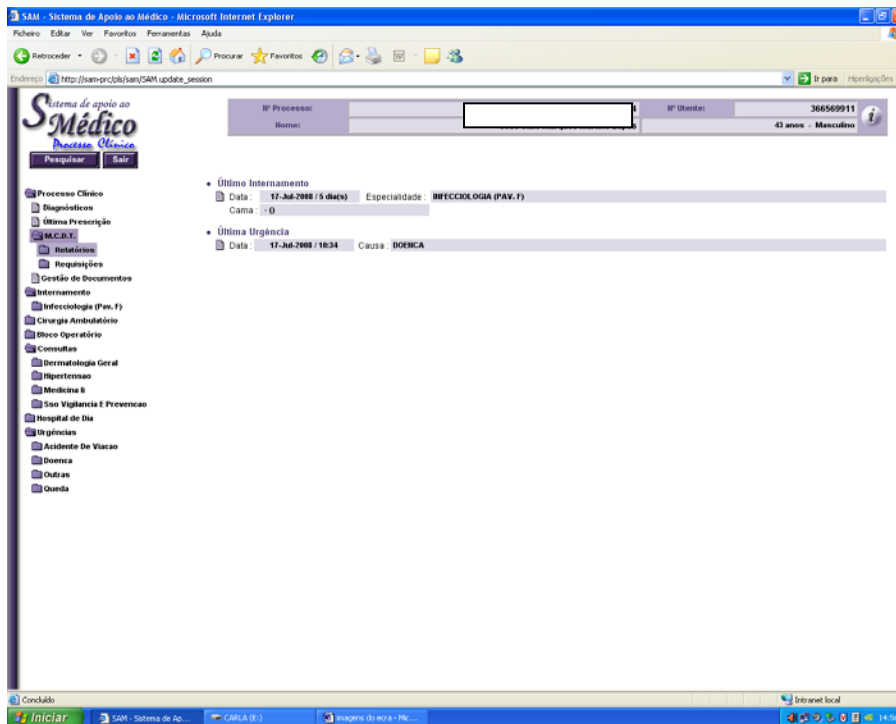

Consulta de exames anteriores.

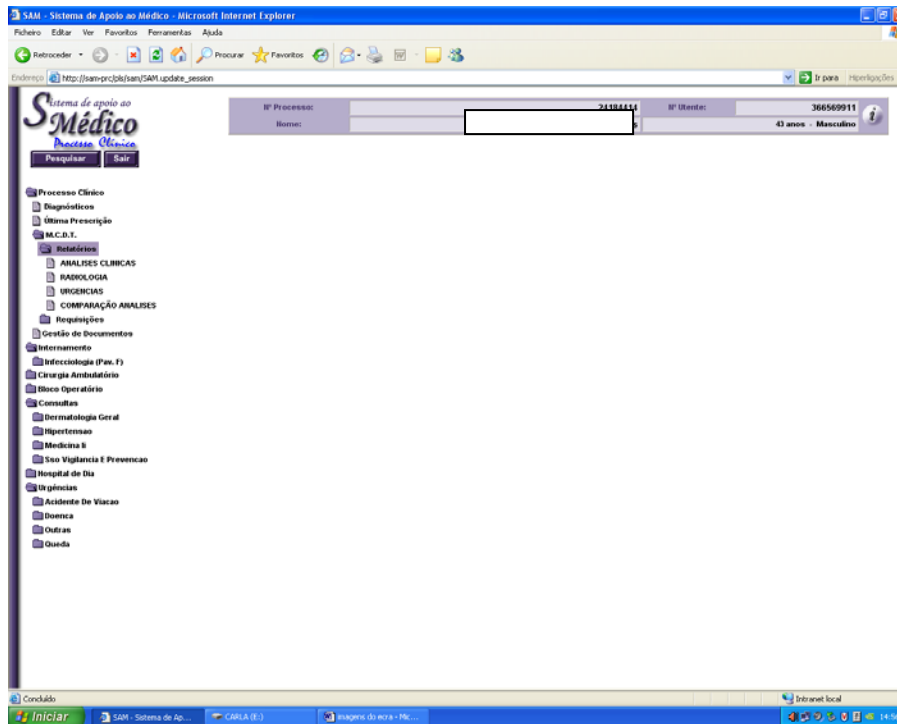

Consulta dos relatórios dos exames anteriores, estes podem ser radiológicos ou outros.

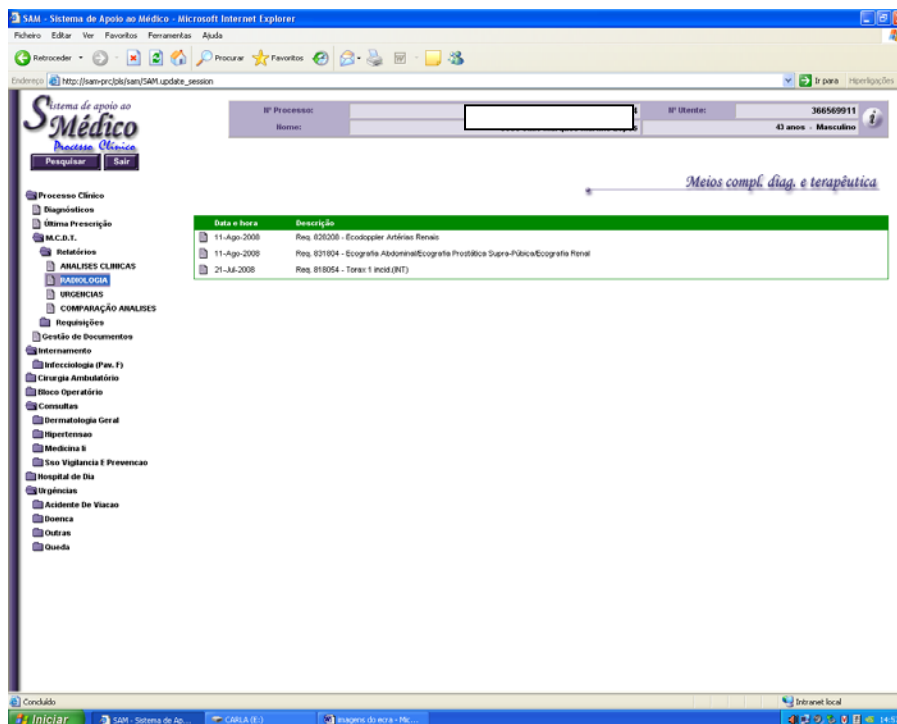

Lista de exames radiológicos já realizados por este doente.

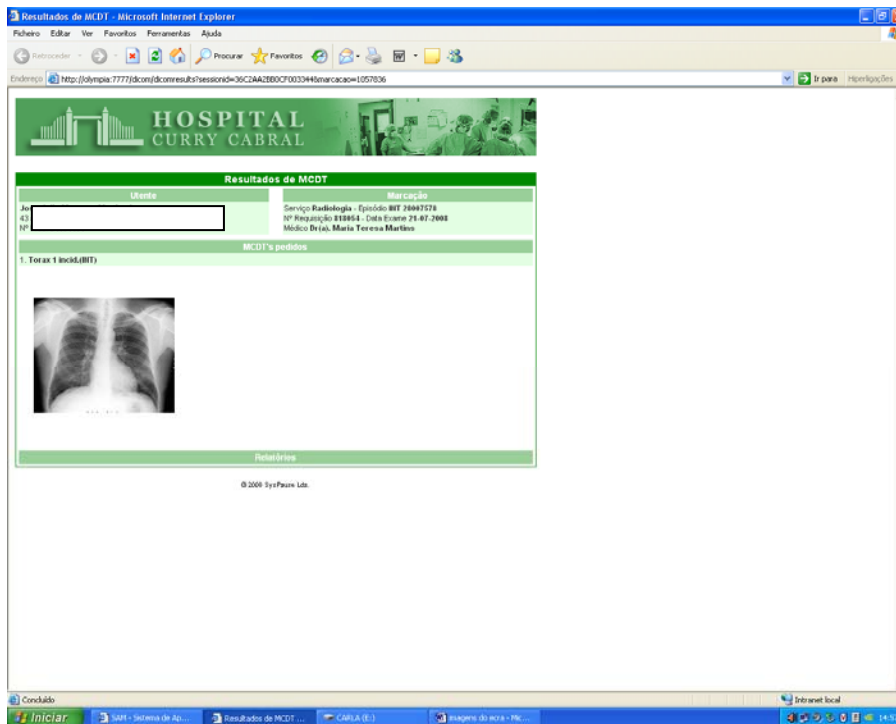

Exame de tórax de dia 21/07/2009.

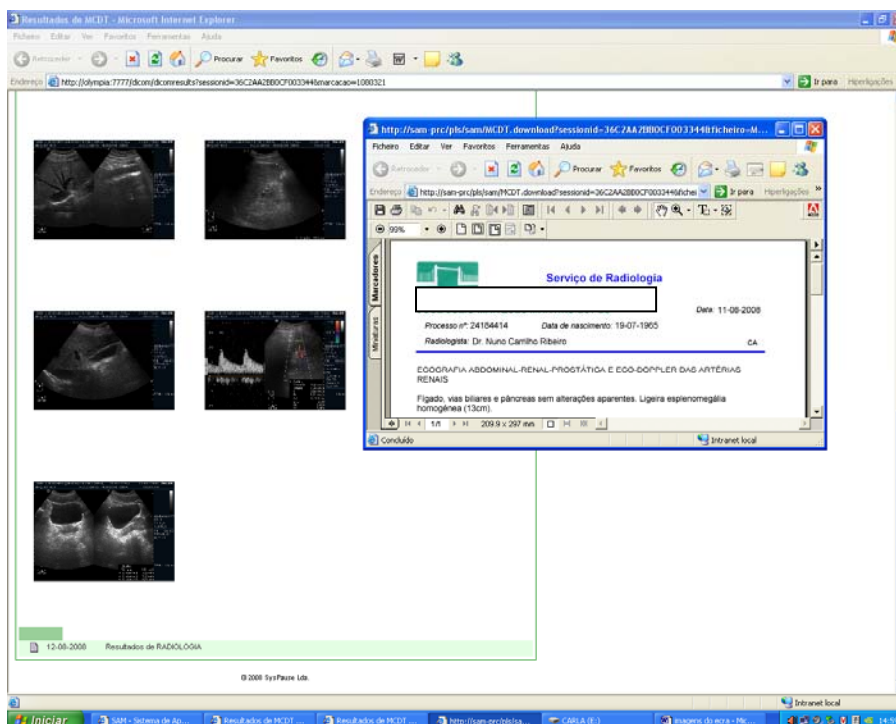

Exame ecografia de dia 11/08/2009