

## FICHA DE CAMINHO PÚBLICO

Obj ID: 103

Designação:

Extensão: 1100m Localização: Junto à fronteira. O troço mais a poente desapareceu, pois foi lavrado e fechado.

Características: Terra batida

Elementos notáveis na paisagem: Zona aberta com amplas vistas sobre Monsaraz, Mourão e o Alqueva.

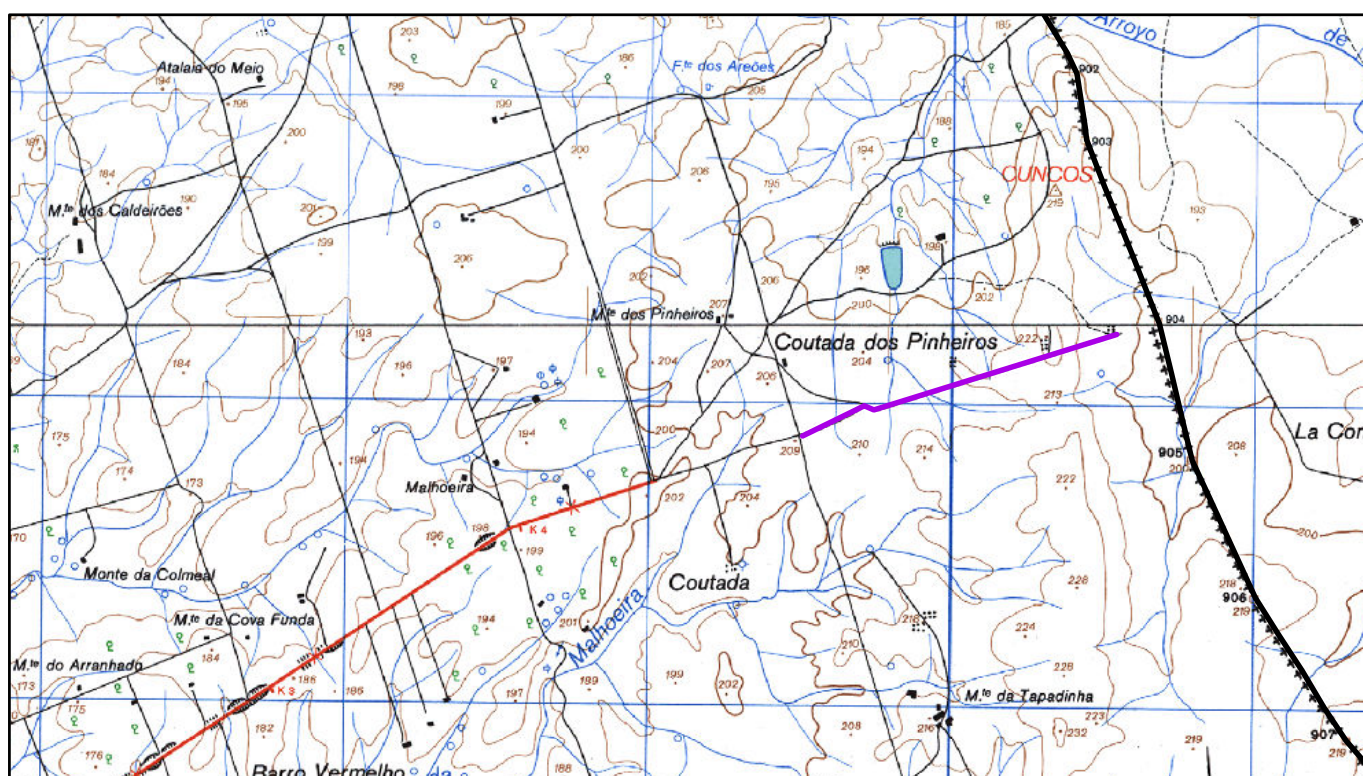

Declaração das testemunhas: Público

1/25 000

Data: 14/09/2011

Assinaturas:

\_\_\_\_\_  
Carlos Manuel Espadeiro Jordão, BI nº 1345447

\_\_\_\_\_  
Joaquim Neves Caeiro, BI nº 4658395

\_\_\_\_\_  
António José Manchinha Sardinha, CC nº 07543839