

FICHA DE CAMINHO PÚBLICO

Obj ID: 99

Designação:

Extensão: 1900m Localização:

Características: Terra batida. Fechado

Elementos notáveis na paisagem: Atravessa herdade de culturas cerealíferas, existindo uma mancha de imponentes pinheiros mansos

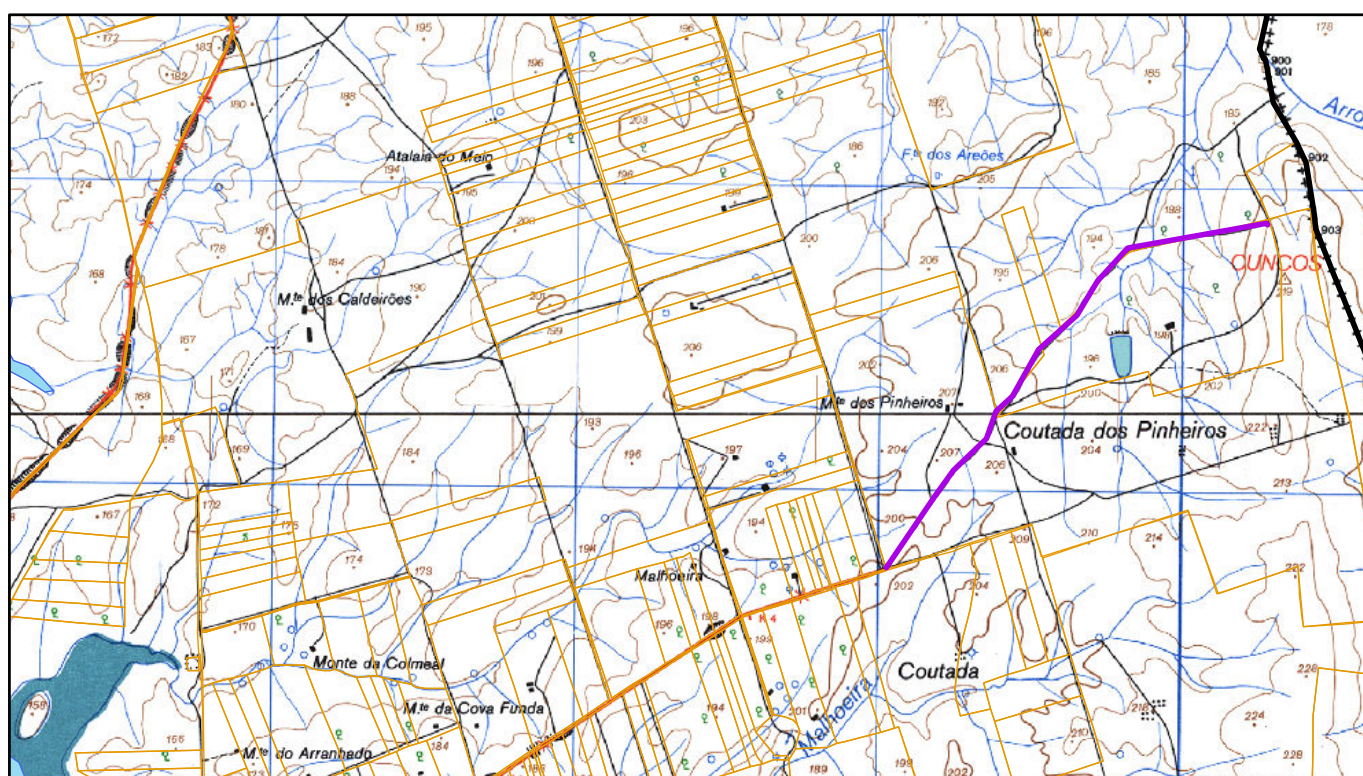

Declaração das testemunhas: Público

1/25 000

Data: 14/09/2011

Assinaturas:

Carlos Manuel Espadeiro Jordão, BI nº 1345447

Joaquim Neves Caeiro, BI nº 4658395

António José Manchinha Sardinha, CC nº 07543839