

FICHA DE CAMINHO PÚBLICO

Obj ID: 98

Designação:

Extensão: 2000m Localização: Ligaçãõ a Espanha. Cortado com portão e cadeado

Características: Terra batida

Elementos notáveis na paisagem: Zona de pinhal.

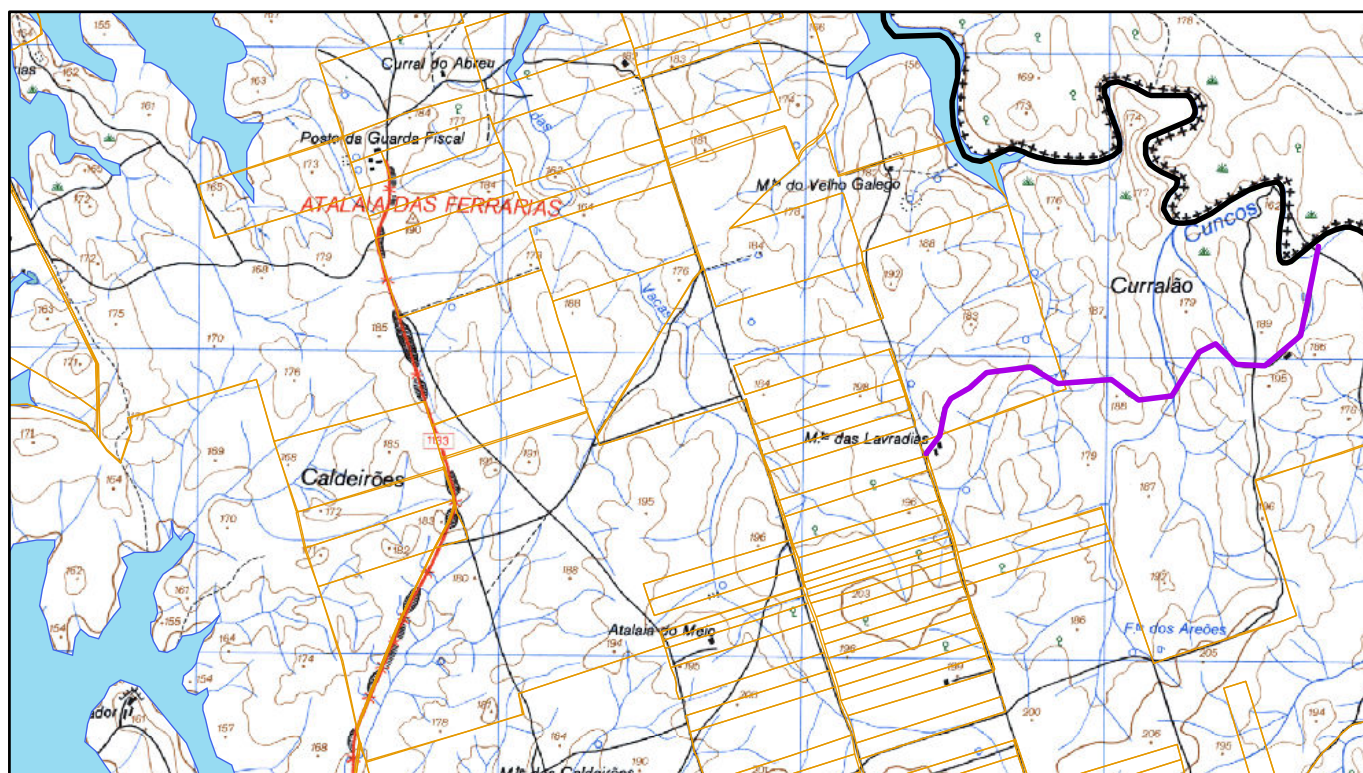

Declaração das testemunhas: Público

1/25 000

Data: 14/09/2011

Assinaturas:

Carlos Manuel Espadeiro Jordão, BI nº 1345447

Joaquim Neves Caeiro, BI nº 4658395

António José Manchinha Sardinha, CC nº 07543839