

FICHA DE CAMINHO PÚBLICO

Obj ID: 97

Designação:

Extensão: 2280m Localização: Ligação transversal entre CM e CM . Um dos troços está cortado, pois foi vedado e lavrado

Características: Terra batida

Elementos notáveis na paisagem: Zona de pinhal

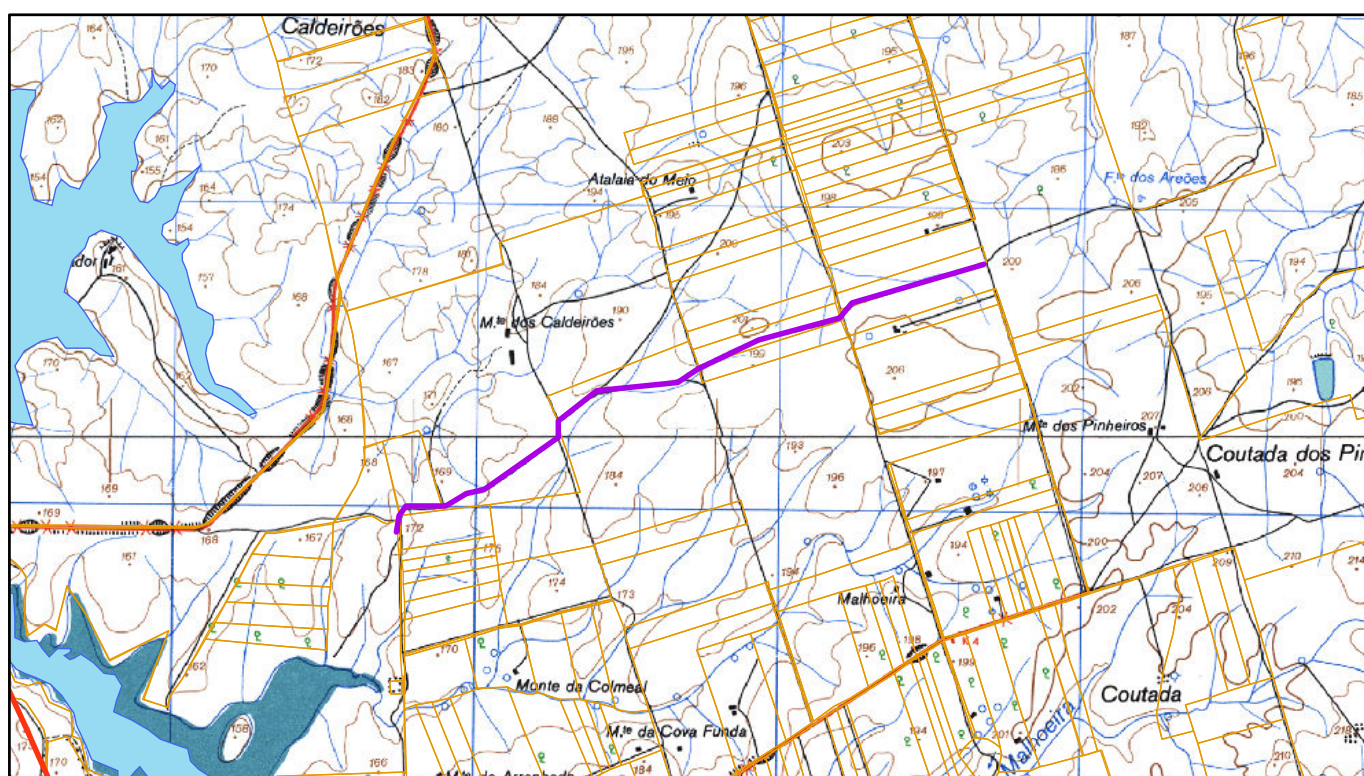

Declaração das testemunhas: Público

1/25 000

Data: 14/09/2011

Assinaturas:

Carlos Manuel Espadeiro Jordão, BI nº 1345447

Joaquim Neves Caeiro, BI nº 4658395

António José Manchinha Sardinha, CC nº 07543839