

FICHA DE CAMINHO PÚBLICO

Obj ID: 12

Designação:

Extensão: 1850m Localização: Faz a ligação com a fronteira no local onde o Ribeiro de Cuncos passa a defini-la

Características: Terra batida

Elementos notáveis na paisagem: Passa na Fonte dos Areões, que tem muita água e é muito procurada pela população. Zona aberta de culturas cerealíferas e amplas vistas

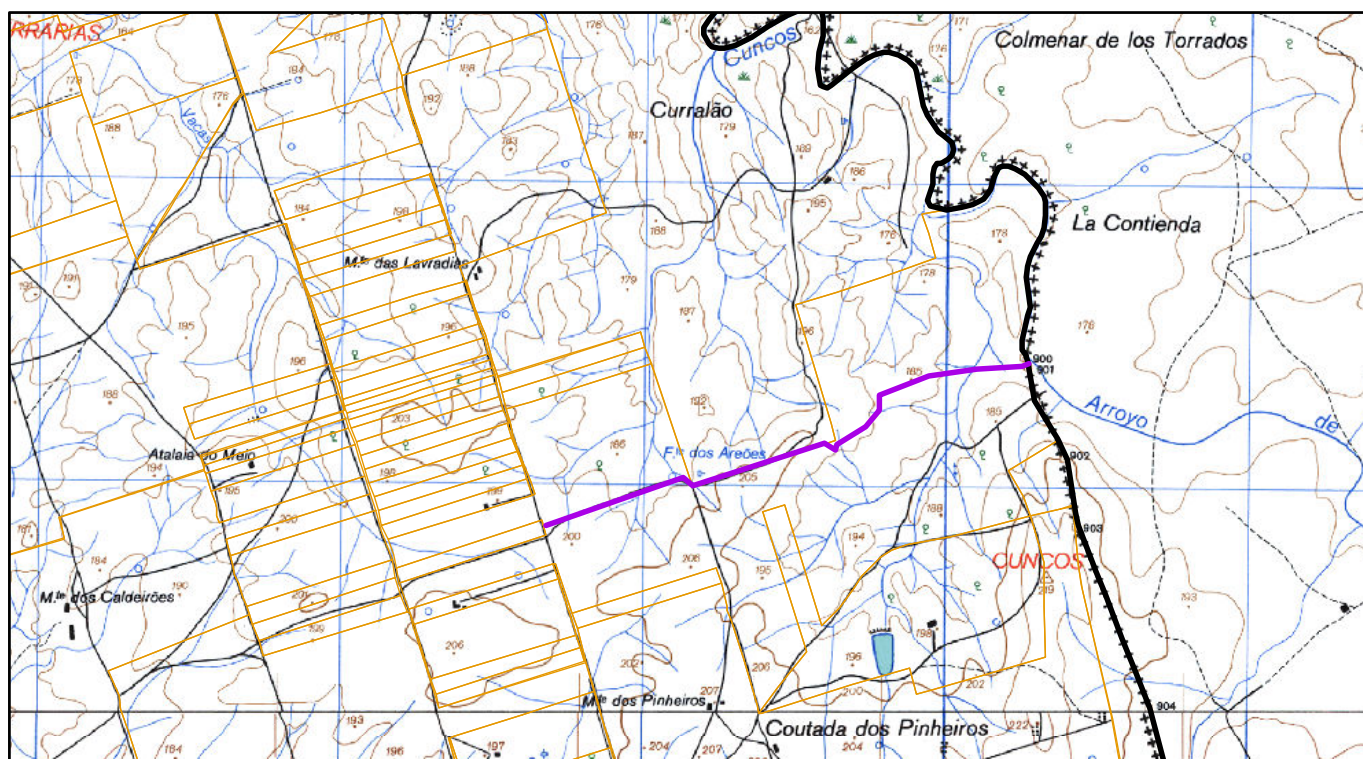

Declaração das testemunhas: Público

1/25000

Data: 14/09/2011

Assinaturas:

Carlos Manuel Espadeiro Jordão, BI nº 1345447

Joaquim Neves Caeiro, BI nº 4658395

António José Manchinha Sardinha, CC nº 07543839