

FICHA DE CAMINHO PÚBLICO

Obj ID: 84

Designação:

Extensão: 200m Localização: Acesso a partir da EM 517

Características: Terra batida

Elementos notáveis na paisagem: Entre vinhas e olivais

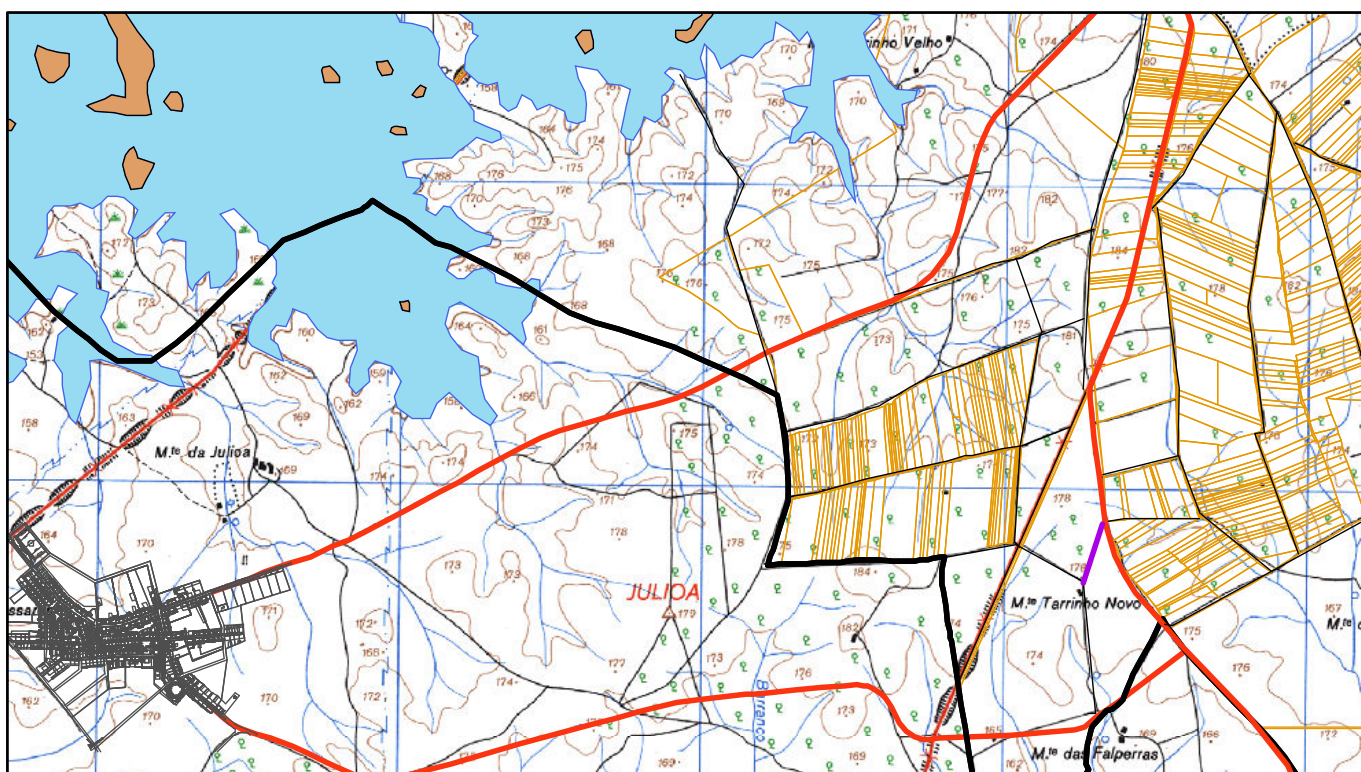

Declaração das testemunhas: Público

1/25 000

Data: 14/10/2011

Assinaturas:

Carlos Manuel Espadeiro Jordão, BI nº 1345447

Joaquim Neves Caeiro, BI nº 4658395

António José Manchinha Sardinha, CC nº 07543839