

## FICHA DE CAMINHO PÚBLICO

Obj ID: 78

Designação:

Extensão: 480m      Localização: "Ilha de S. Pedro"

Características: Terra batida

Elementos notáveis na paisagem: Antiga Estrada da Barca, entre olivais

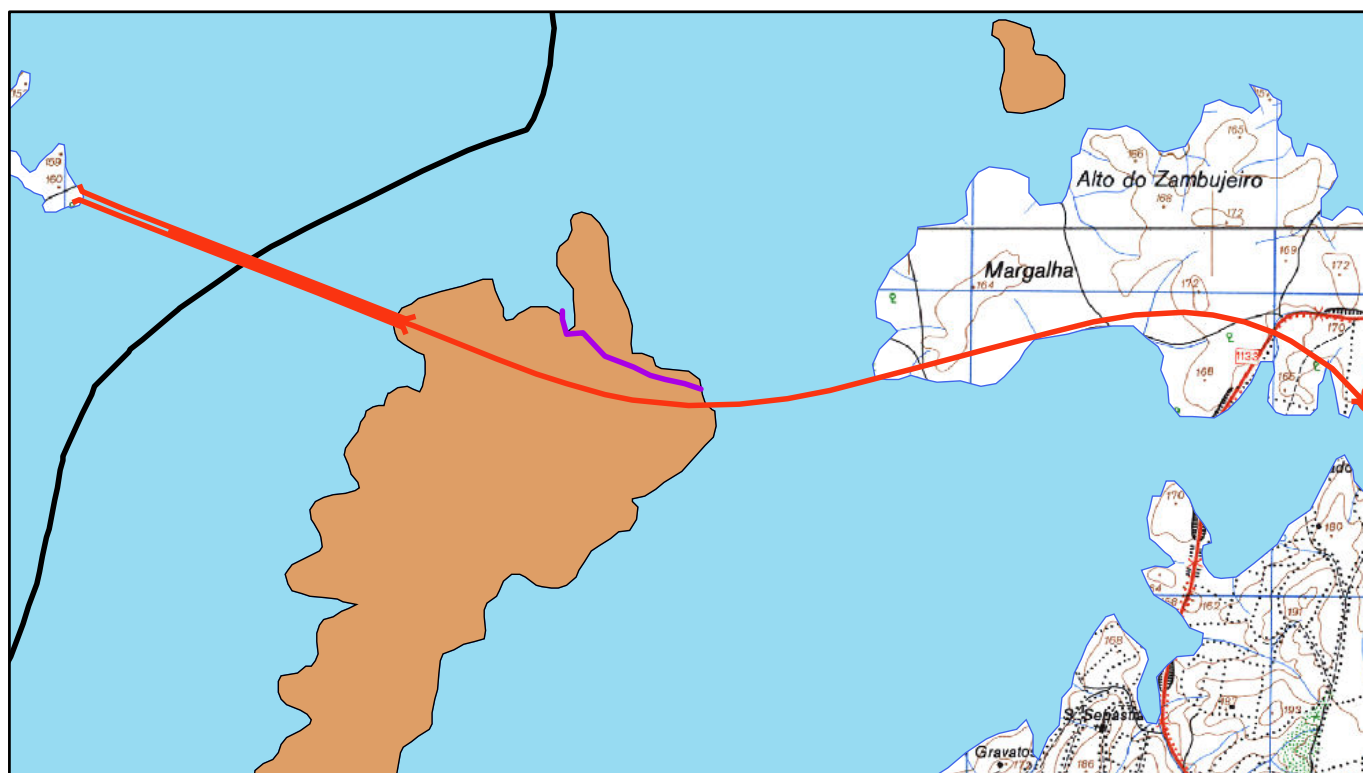

Declaração das testemunhas: Público

1/25 000

Data: 14/09/2011

Assinaturas:

\_\_\_\_\_  
Carlos Manuel Espadeiro Jordão, BI nº 1345447

\_\_\_\_\_  
Joaquim Neves Caeiro, BI nº 4658395

\_\_\_\_\_  
António José Manchinha Sardinha, CC nº 07543839