

# FICHA DE CAMINHO PÚBLICO

Obj ID: 69

Designação:

Extensão: 1175m      Localização: Proximo do Alcarrache

Características: Terra batida

Elementos notáveis na paisagem: Campos abertos de culturas cerealíferas

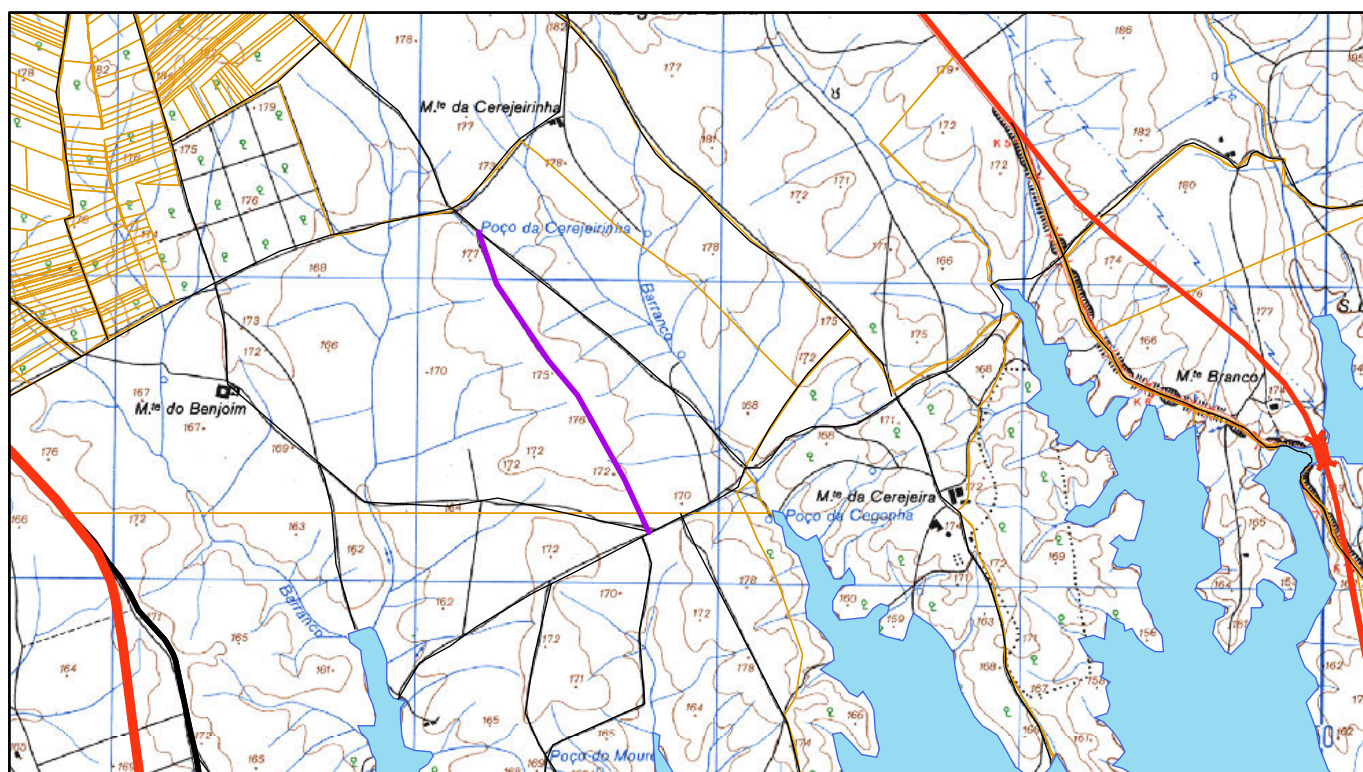

Declaração das testemunhas: Público

1/25 000

Data: 14/10/2011

Assinaturas:

\_\_\_\_\_  
Carlos Manuel Espadeiro Jordão, BI nº 1345447

\_\_\_\_\_  
Joaquim Neves Caeiro, BI nº 4658395

\_\_\_\_\_  
António José Manchinha Sardinha, CC nº 07543839