

## FICHA DE CAMINHO PÚBLICO

Obj ID: 9

Designação: Troço da antiga EM 518

Extensão: 1270m

Localização: Fazia a ligação entre Mourão e a antiga Luz, hoje dá acesso à zona do anco-  
radouro e parque de merendas

Características: Alcatroado, plano em grande parte, mas no troço final desce para a água. Muito procurado pelos Mouranenses para passeios em prol da saúde.

Elementos notáveis na paisagem: Caminho ladeado por muros de xisto.

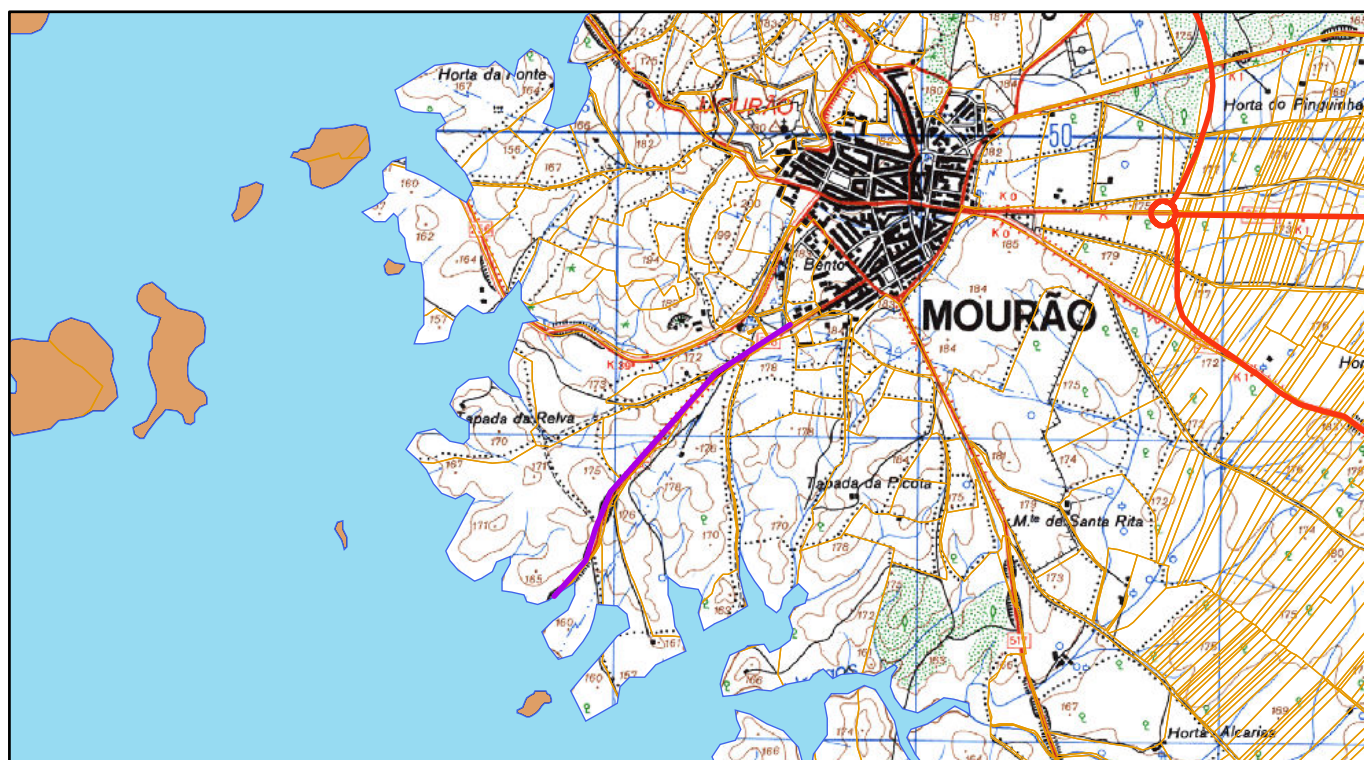

Declaração das testemunhas: Público

1/25000

Data: 12/10/2011

Assinaturas:

\_\_\_\_\_  
Carlos Manuel Espadeiro Jordão, BI nº 1345447

\_\_\_\_\_  
Joaquim Neves Caeiro, BI nº 4658395

\_\_\_\_\_  
António José Manchinha Sardinha, CC nº 07543839