

FICHA DE CAMINHO PÚBLICO

Obj ID: 36

Designação:

Extensão: 800m Localização: Junto à fronteira e ao Alcarrache

Características: Terra batida

Elementos notáveis na paisagem: Matos e azinheiras em relevo dobrado

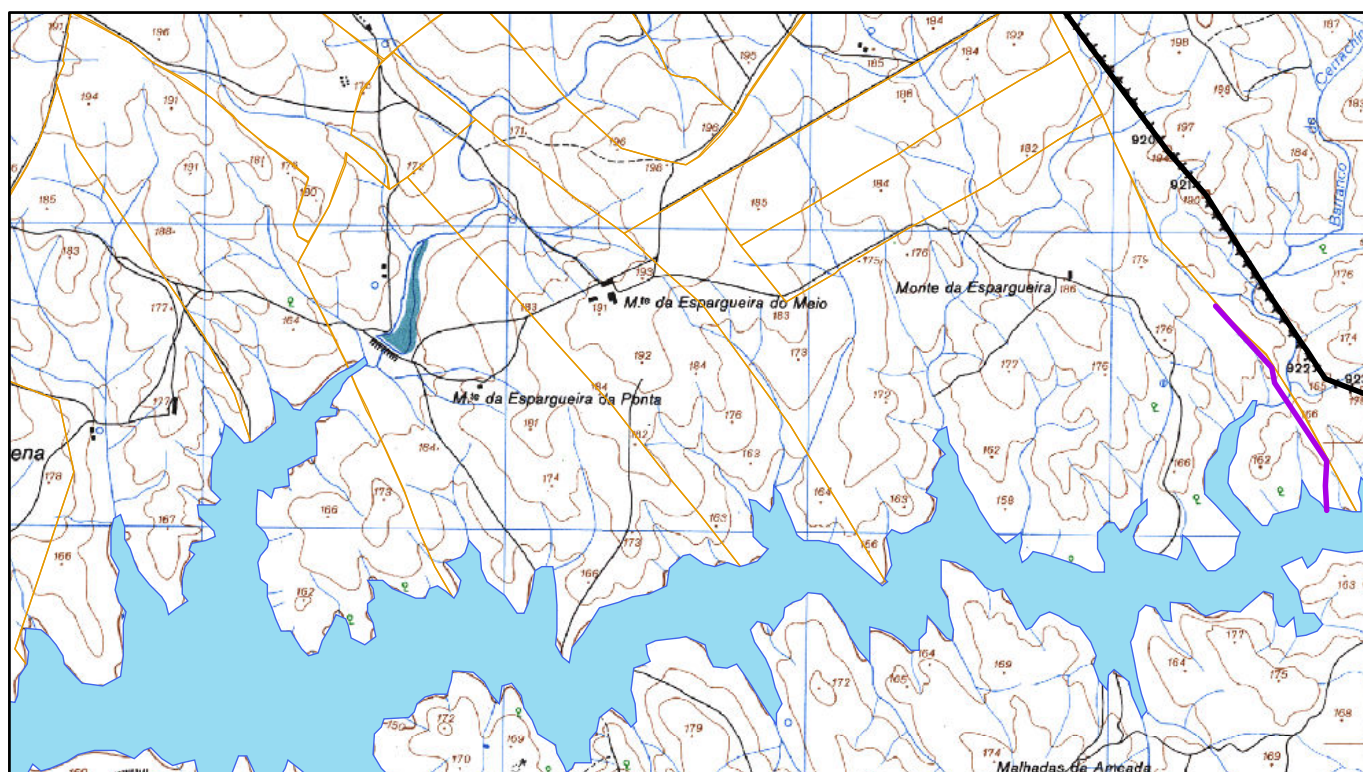

Declaração das testemunhas: Público

1/25 000

Data: 29/11/2011

Assinaturas:

Carlos Manuel Espadeiro Jordão, BI nº 1345447

Joaquim Neves Caeiro, BI nº 4658395

António José Manchinha Sardinha, CC nº 07543839