

## FICHA DE CAMINHO PÚBLICO

Obj ID: 34

Designação:

Extensão: 800m      Localização:

Características: Terra batida

Elementos notáveis na paisagem: Paisagem aberta de culturas arvenses. Proximidade à água

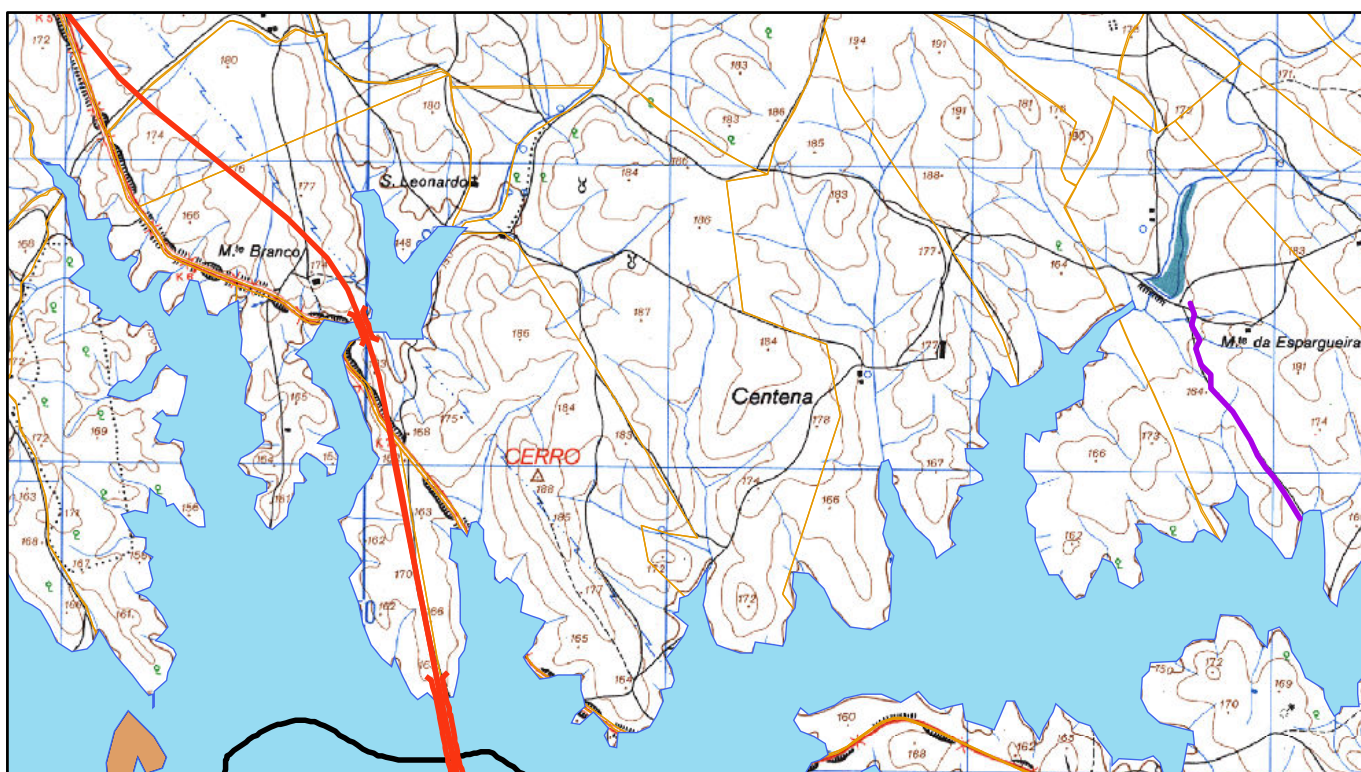

Declaração das testemunhas: Público

1/25 000

Data: 22/11/2011

Assinaturas:

\_\_\_\_\_  
Carlos Manuel Espadeiro Jordão, BI nº 1345447

\_\_\_\_\_  
Joaquim Neves Caeiro, BI nº 4658395

\_\_\_\_\_  
António José Manchinha Sardinha, CC nº 07543839