

# FICHA DE CAMINHO PÚBLICO

Obj ID: 33

Designação:

Extensão: 870m      Localização:

Características: Terra batida. Caminho novo

Elementos notáveis na paisagem:

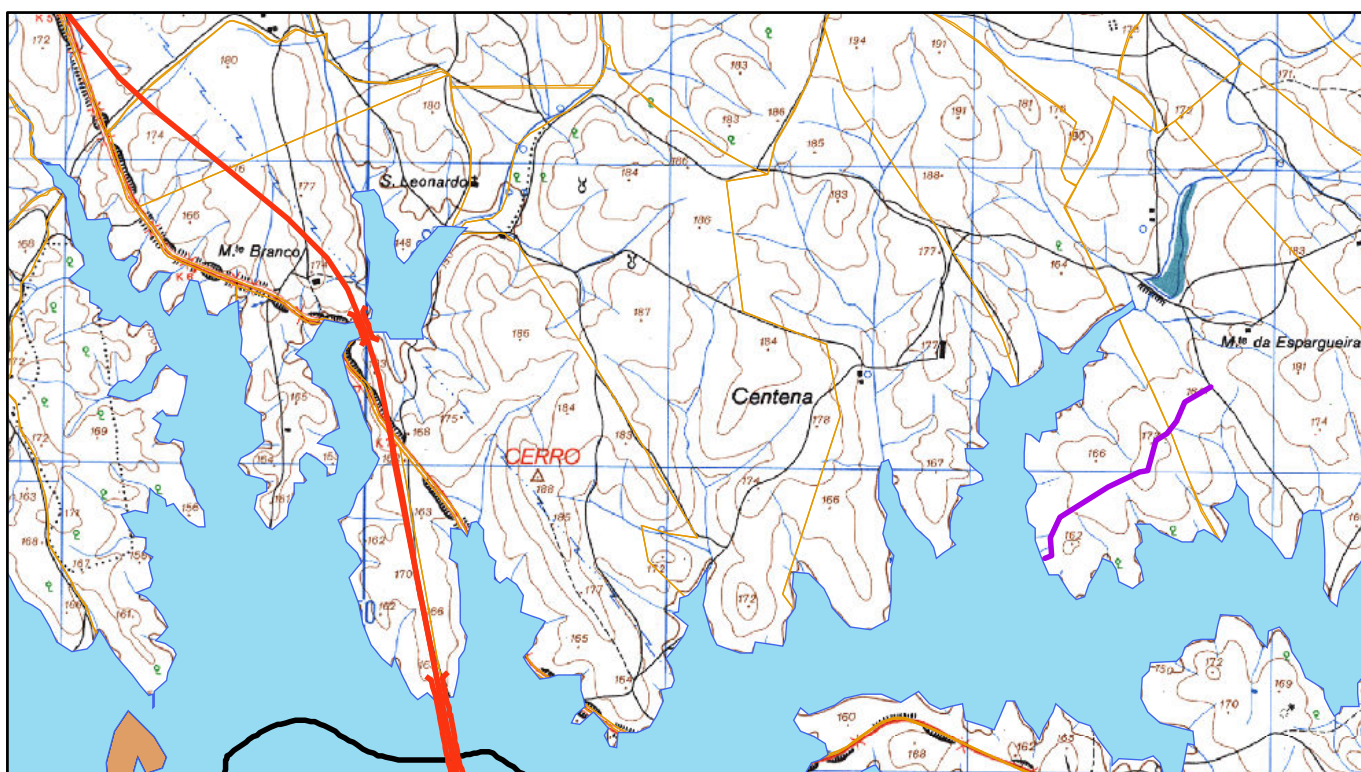

Declaração das testemunhas: Privado

1/25 000

Data: 22/11/2011

Assinaturas:

\_\_\_\_\_  
Carlos Manuel Espadeiro Jordão, BI nº 1345447

\_\_\_\_\_  
Joaquim Neves Caeiro, BI nº 4658395

\_\_\_\_\_  
António José Manchinha Sardinha, CC nº 07543839