

FICHA DE CAMINHO PÚBLICO

Obj ID: 30

Designação:

Extensão: 1650m Localização:

Características: Terra batida.

Elementos notáveis na paisagem: Paisagem aberta de campos férteis de cerealíferas

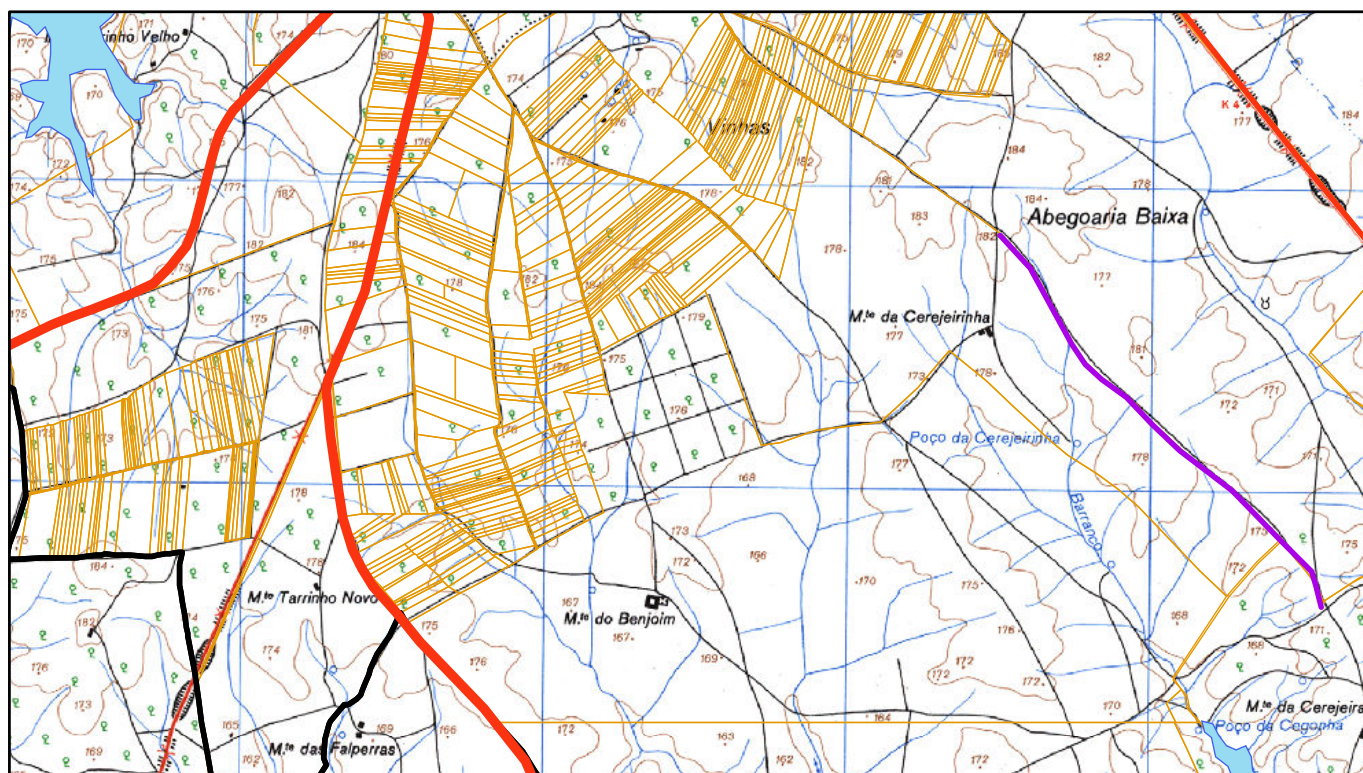

Declaração das testemunhas: Público.

1/25 000

Data: 14/10/2011

Assinaturas: _____
Carlos Manuel Espadeiro Jordão, BI nº 1345447

Joaquim Neves Caeiro, BI nº 4658395

António José Manchinha Sardinha, CC nº 07543839