

FICHA DE CAMINHO PÚBLICO

Obj ID: 29

Designação:

Extensão: 3700m Localização: Liga EM 517 à ER 385

Características: Macadame

Elementos notáveis na paisagem: Campos abertos de terras com grande capacidade de uso, usados para cereal e vinhas. Grandes amplitudes visuais.

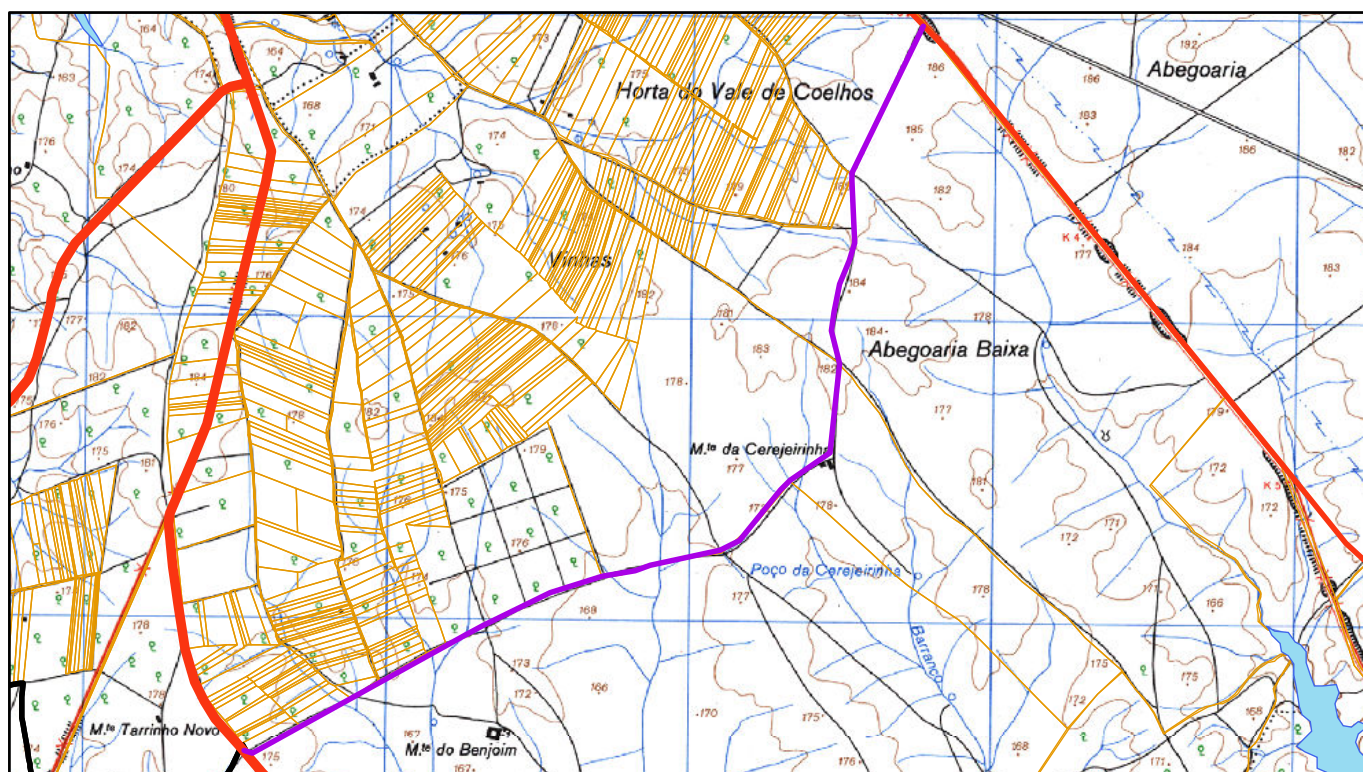

Declaração das testemunhas: Público

1/25 000

Data: 12/10/2011

Assinaturas: _____
Carlos Manuel Espadeiro Jordão, BI nº 1345447

Joaquim Neves Caeiro, BI nº 4658395

António José Manchinha Sardinha, CC nº 07543839