

# FICHA DE CAMINHO PÚBLICO

Obj ID: 209

Designação:

Extensão: 8700m      Localização: Liga para sul a EN 256-1 com a fronteira

Características: Terra batida e macadame

Elementos notáveis na paisagem: Grandes panorâmicas, Grandes extensões de oliveis, arvenses e vinhas.

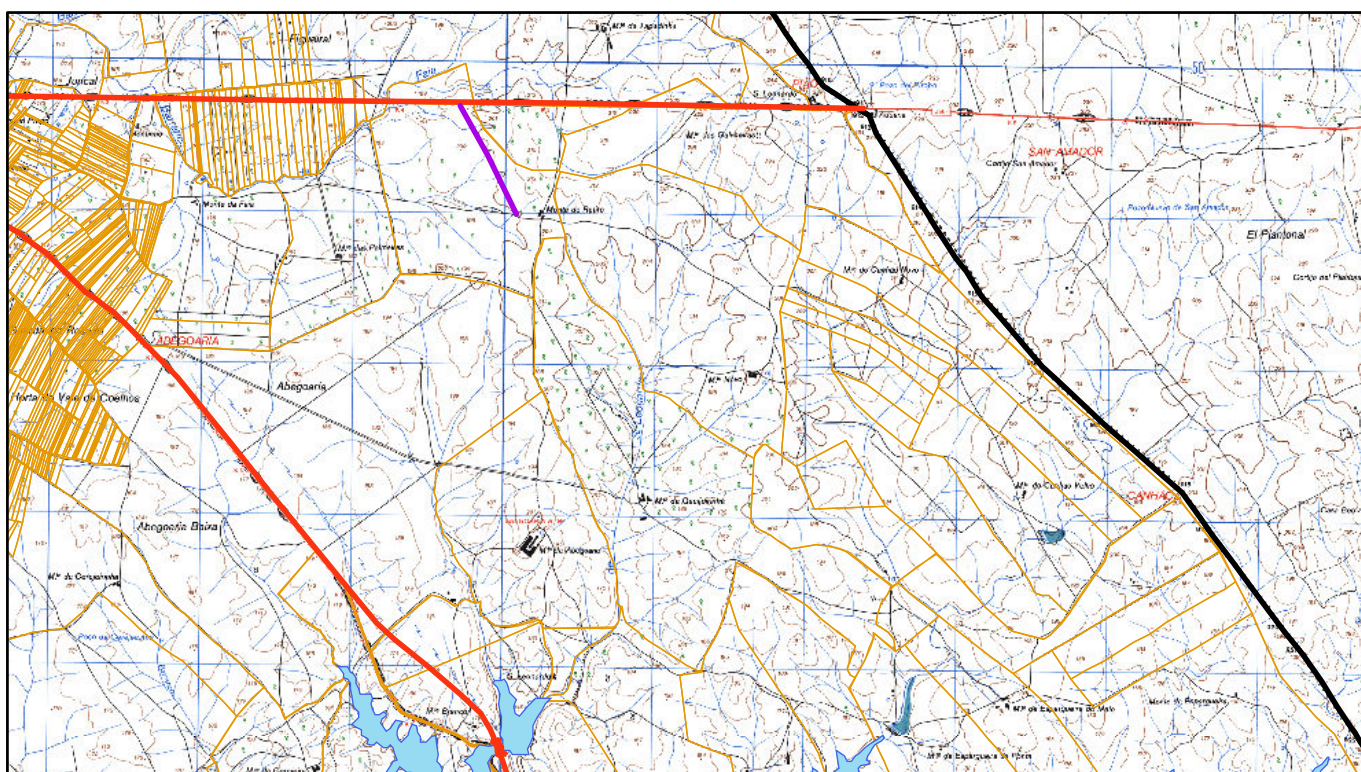

1/50 000

Declaração das testemunhas: Privado, embora o proprietário pretenda que seja público por troca com o caminho ObID 121.

Data: 15/11/2011

Assinaturas:

\_\_\_\_\_  
Carlos Manuel Espadeiro Jordão, BI nº 1345447

\_\_\_\_\_  
Joaquim Neves Caeiro, BI nº 4658395

\_\_\_\_\_  
António José Manchinha Sardinha, CC nº 07543839