

FICHA DE CAMINHO PÚBLICO

Obj ID: 197

Designação:

Extensão: 2100m Localização:

Características: Terra batida

Elementos notáveis na paisagem: Proximo do Guadelim, entre azinheiras em coberto denso

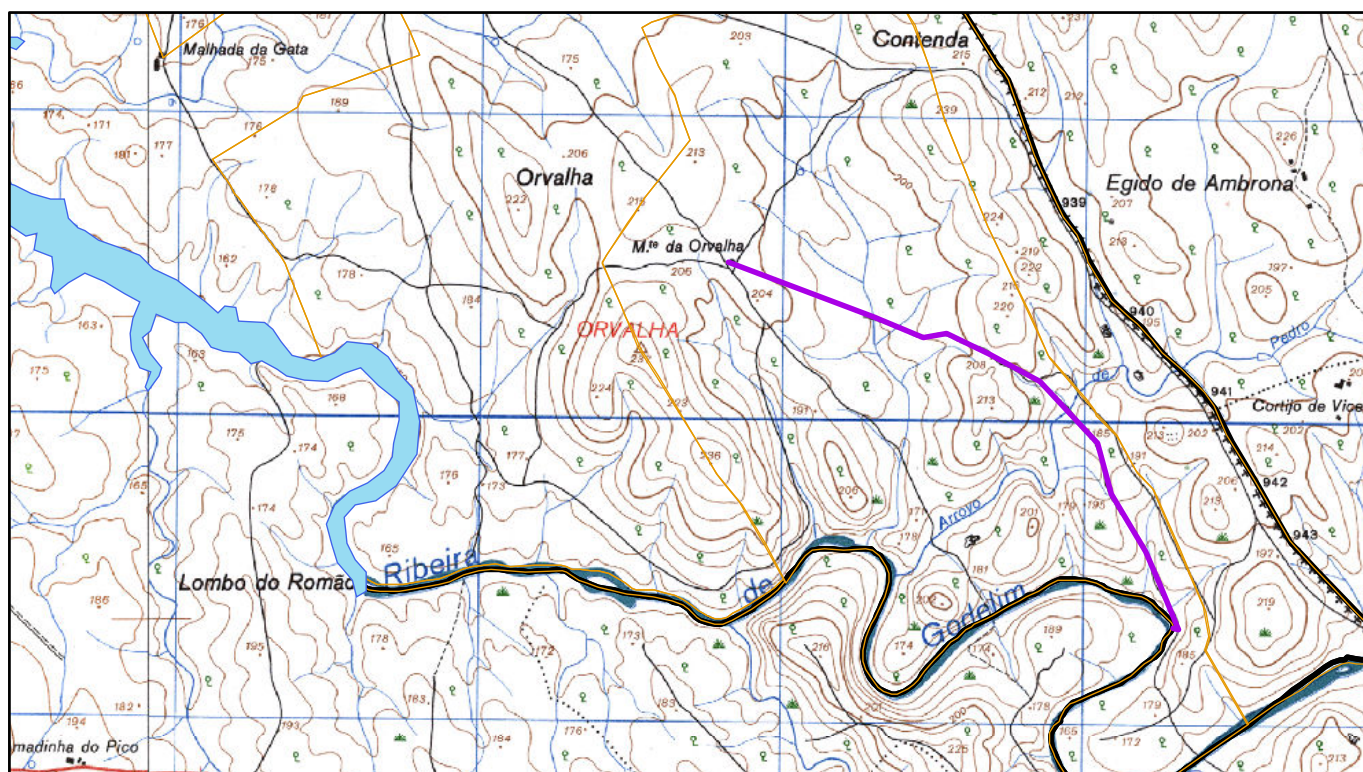

Declaração das testemunhas: Público

1/25 000

Data: 29/11/2011

Assinaturas:

Carlos Manuel Espadeiro Jordão, BI nº 1345447

Joaquim Neves Caeiro, BI nº 4658395

António José Manchinha Sardinha, CC nº 07543839