

FICHA DE CAMINHO PÚBLICO

Obj ID: 17

Designação:

Extensão: 2600m Localização: Ligação entre CM1133 e CM1135

Características: Terra batida

Elementos notáveis na paisagem: Amendoeiras marcam o início do caminho pelo lado Sul

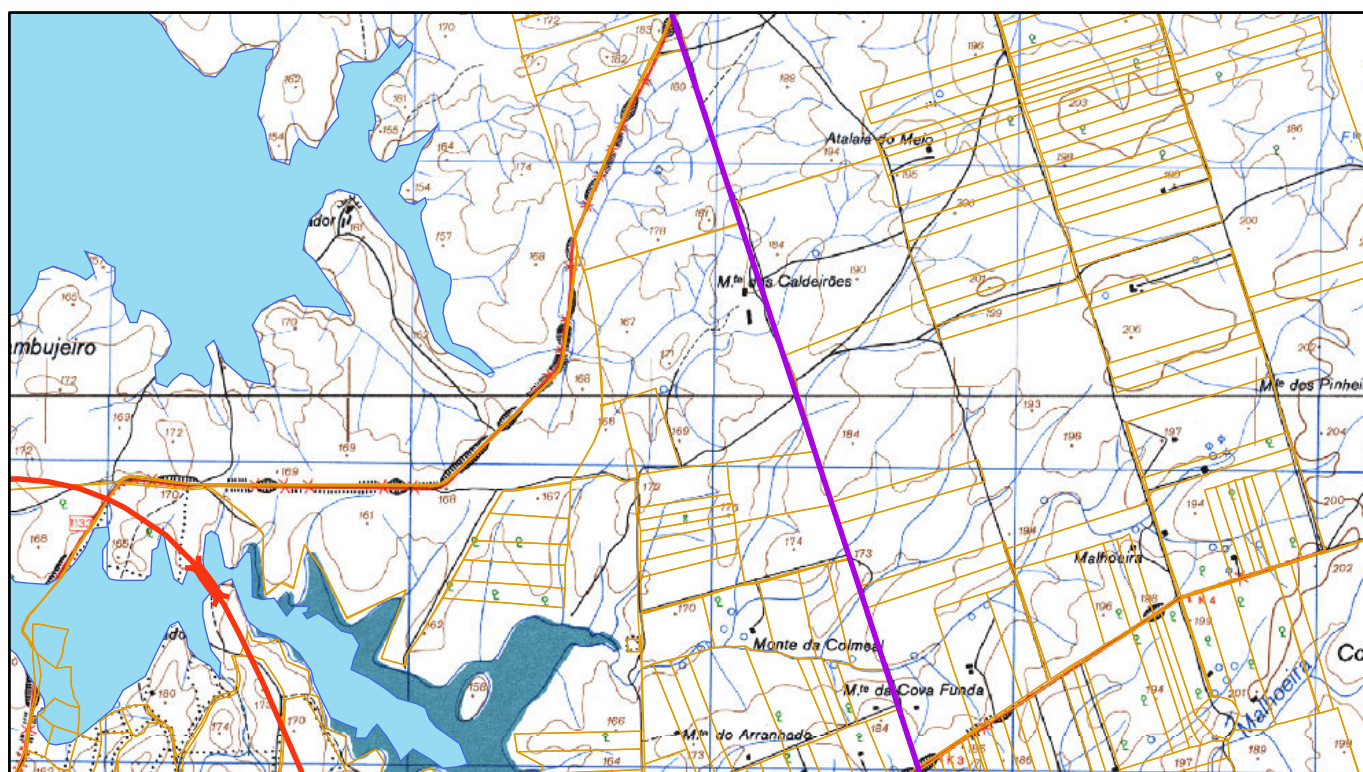

Declaração das testemunhas: Público

1/25000

Data: 14/09/2011

Assinaturas:

Carlos Manuel Espadeiro Jordão, BI nº 1345447

Joaquim Neves Caeiro, BI nº 4658395

António José Manchinha Sardinha, CC nº 07543839