

# FICHA DE CAMINHO PÚBLICO

Obj ID: 138

Designação:

Extensão: 2080m      Localização:

Características: Terra batida

Elementos notáveis na paisagem: Montado, matos, terreno muito dobrado

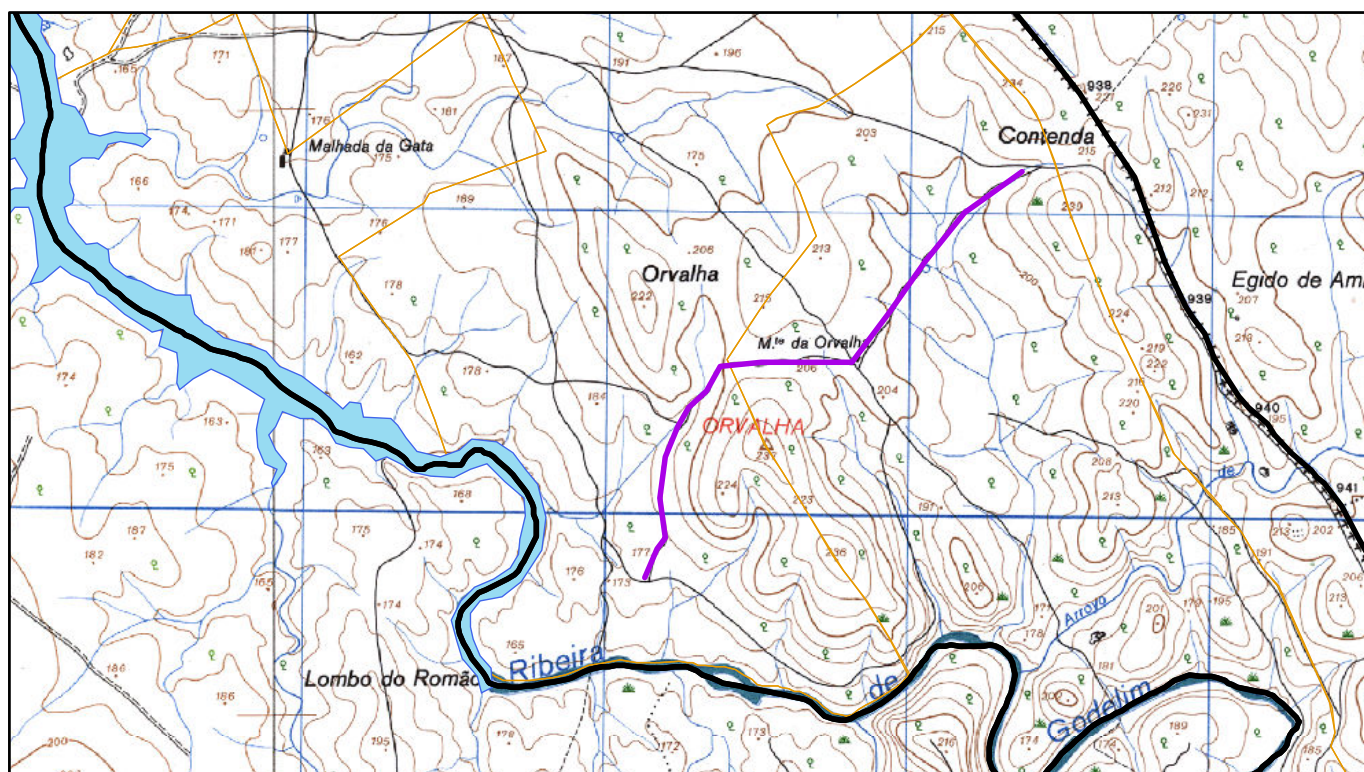

Declaração das testemunhas: Público

1/25 000

Data: 29/11/2011

Assinaturas:

\_\_\_\_\_  
Carlos Manuel Espadeiro Jordão, BI nº 1345447

\_\_\_\_\_  
Joaquim Neves Caeiro, BI nº 4658395

\_\_\_\_\_  
António José Manchinha Sardinha, CC nº 07543839