

FICHA DE CAMINHO PÚBLICO

Obj ID: 126

Designação:

Extensão: 430m Localização:

Características: Terra batida

Elementos notáveis na paisagem: Por linha de festo, entre montado de azinheiras dispersas.

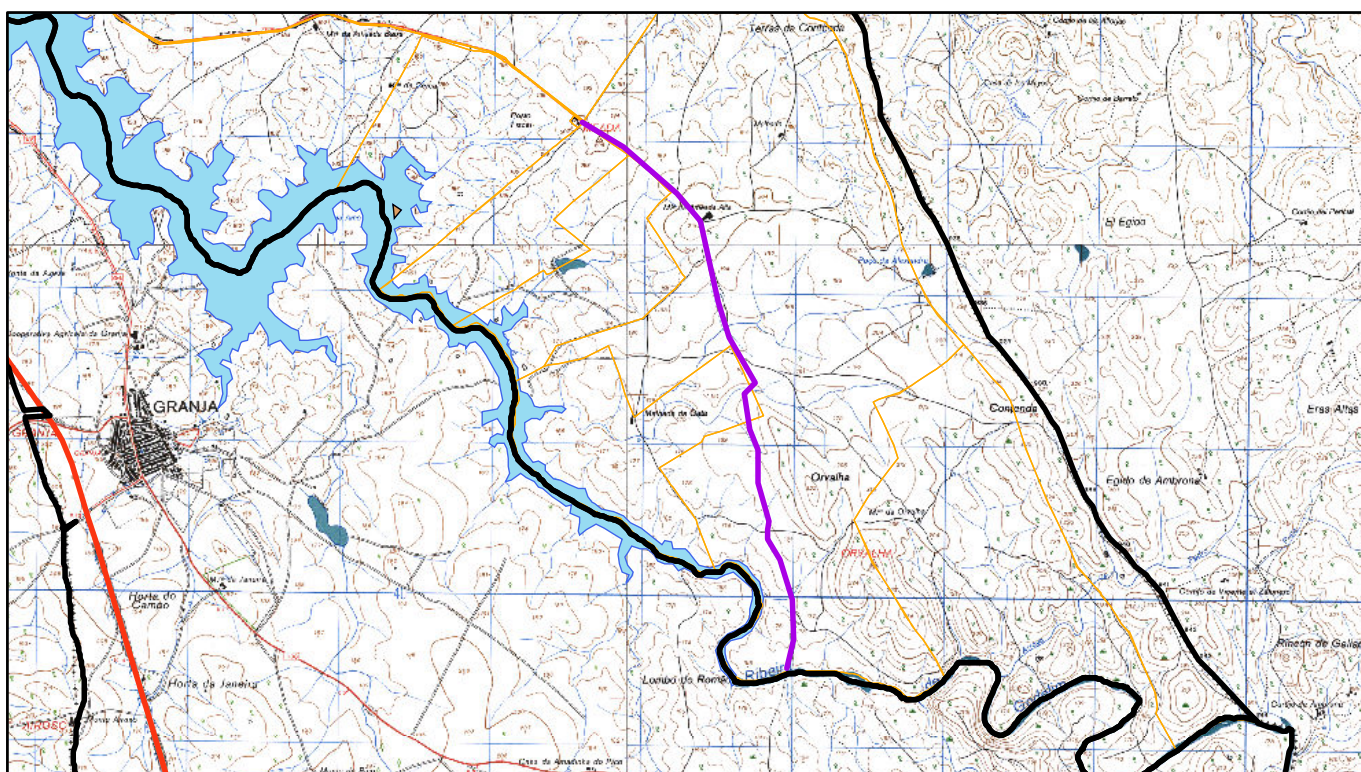

Declaração das testemunhas: Público

1/50 000

Data: 29/11/2011

Assinaturas:

Carlos Manuel Espadeiro Jordão, BI nº 1345447

Joaquim Neves Caeiro, BI nº 4658395

António José Manchinha Sardinha, CC nº 07543839