

# FICHA DE CAMINHO PÚBLICO

Obj ID: 122

Designação:

Extensão: 2100m      Localização:

Características: Terra batida. o traçado foi modificado de acordo com as conveniências dos proprietários

Elementos notáveis na paisagem: Grandes panorâmicas, culturas arvenses, vinhas e olivais em grandes extensões

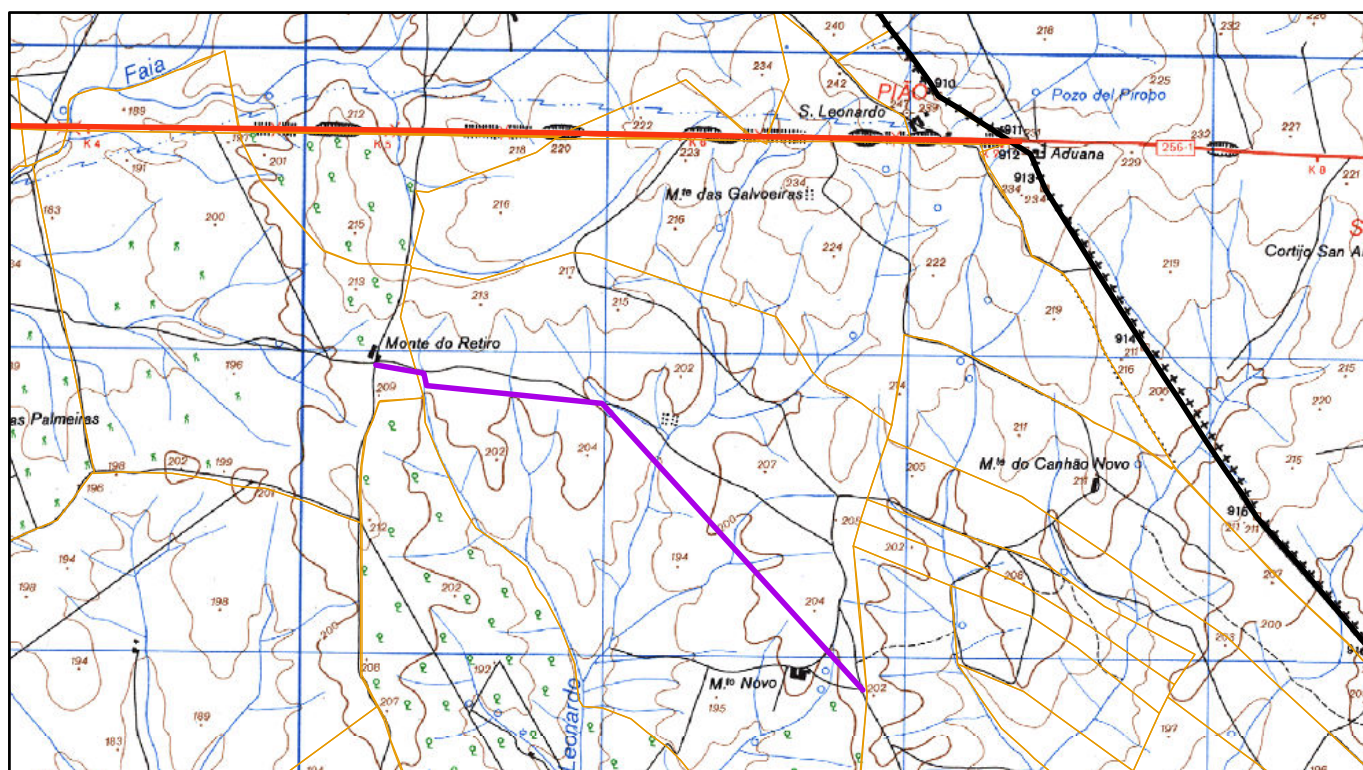

Declaração das testemunhas: Público

1/25 000

Data: 15/11/2011

Assinaturas:

\_\_\_\_\_  
Carlos Manuel Espadeiro Jordão, BI nº 1345447

\_\_\_\_\_  
Joaquim Neves Caeiro, BI nº 4658395

\_\_\_\_\_  
António José Manchinha Sardinha, CC nº 07543839