

Esquema esc. 1/1000

Subtroço 4

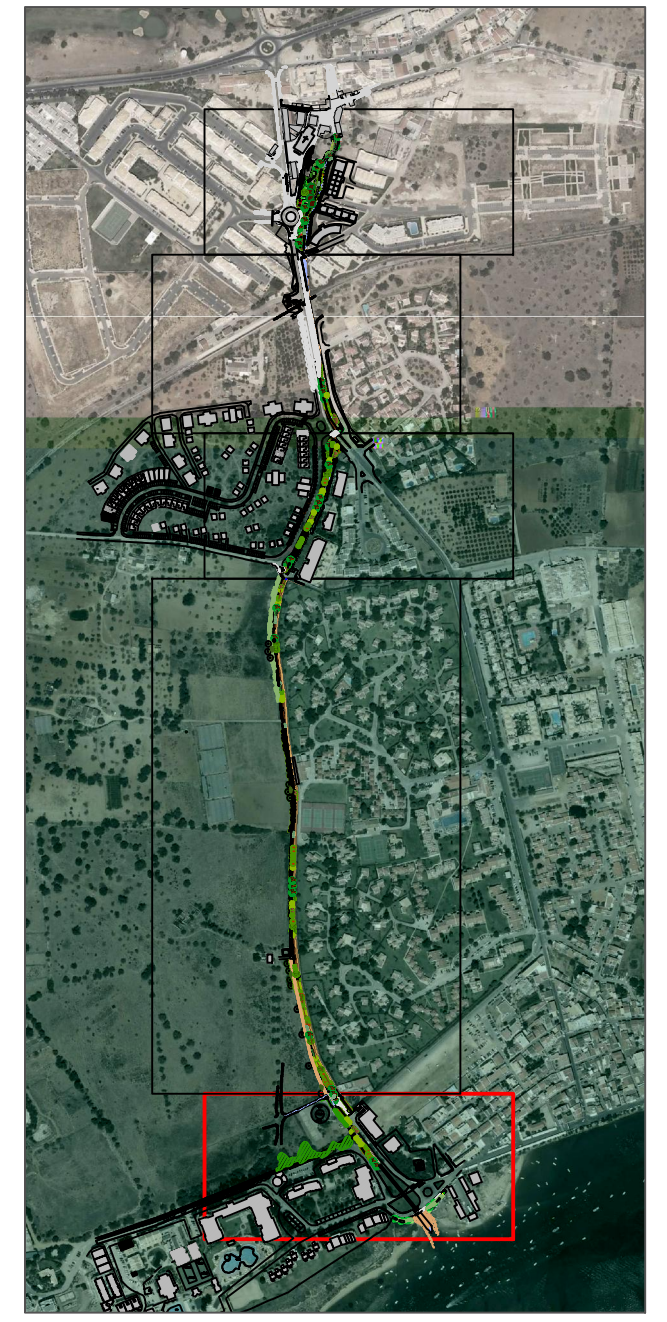

esc. 1/10 000 SUBTROÇO 5

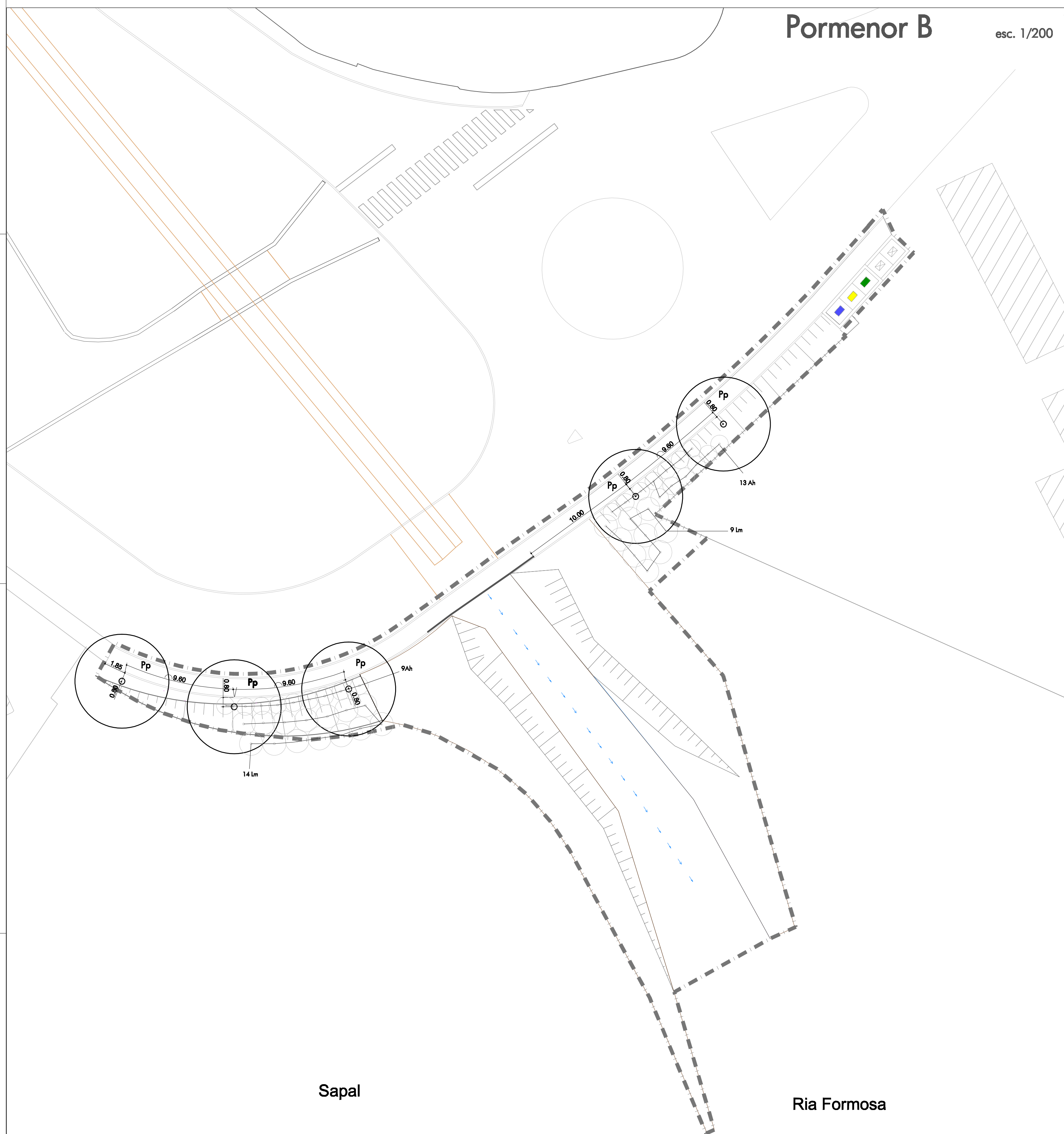

Pormenor B esc. 1/200

Vegetação proposta

| ÁRVORES - MATA | | | |
|----------------|-----------------------|--------------|---------------------|
| Designação | Nome botânico | Nome comum | Número total de pés |
| Pp | <i>Pinus pinaster</i> | Fresno negro | 5 |

| ARBUSTOS - SAPAL | | | |
|------------------|------------------------------|------------|---------------------|
| Designação | Nome botânico | Nome comum | Número total de pés |
| Ar | <i>Emmenanthe monophylla</i> | Salgado | 24 |

| ARBUSTOS - SISTEMAS HÚMIDOS | | | |
|-----------------------------|----------------------------|------------|---------------------|
| Designação | Nome botânico | Nome comum | Número total de pés |
| Ah | <i>Argélia batimifolia</i> | Salgado | 58 |

▲ Acesso e parquímetros

--- Linha dos eixos de intervenção

Piano de Plantação - Árvores, Arbustos - Subtroço 5

Anteprojecto
872-Div/10 Requalificação da Ribeira da Canaia - 1999 abrangendo entre Canaia/Canal
Especialidade: Arquitectura Paisagista Técnico: Vitor Rodrigues Data: 04.2010 Escala: 1/1000 7x0.500