

Esquema esc. 1/1000

Subtroço 4

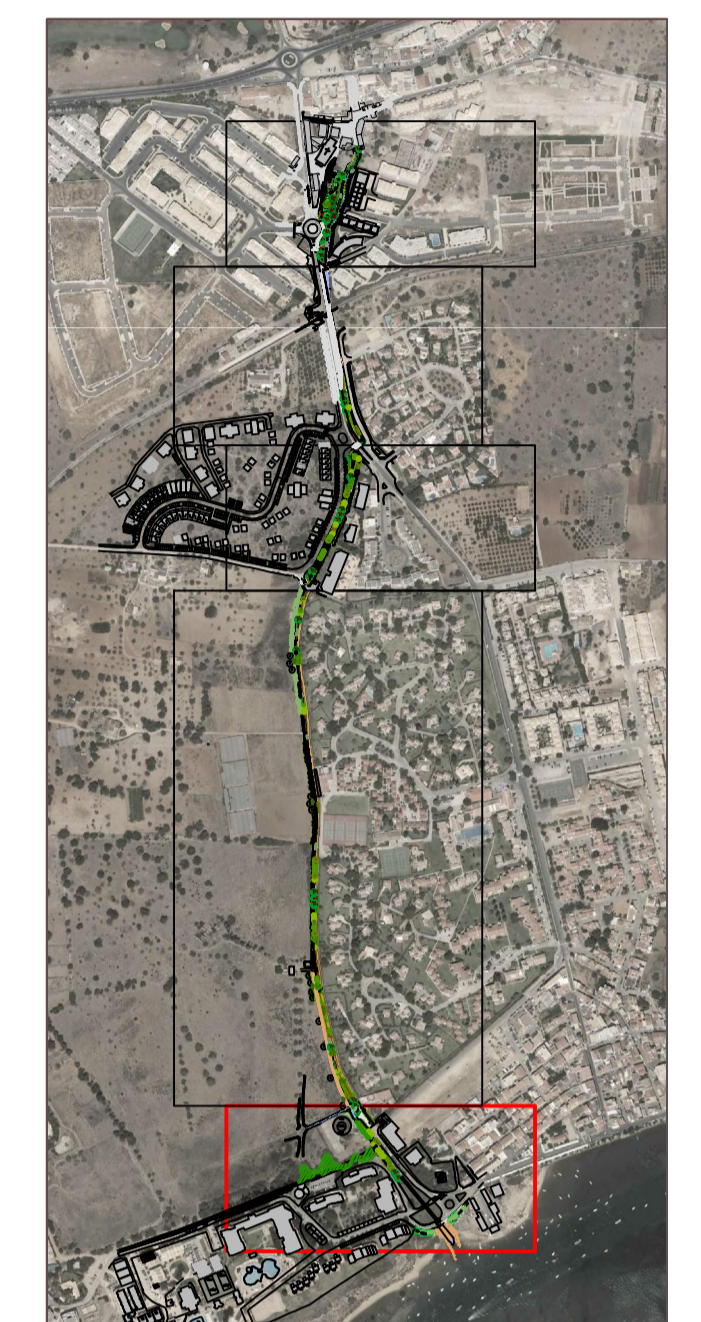

esc. 1/10 000

SUBTROÇO 5



Pormenor B esc. 1/200

- Pavimentos**
- Cálculo milímetro de vácuo (0,06x0,06x0,06) comete etc.
- 2ª de pedra com traço de pedra 0/10 (20%)
- 1ª de 10/15 (20%)
- 1ª de 15/20 (20%)
- Remates**
- Lanol de cálculo de vácuo (0,06x0,06x0,06) comete etc.
- 1ª de 10/15 (20%)
- 1ª de 15/20 (20%)
- Revestimentos**
- Enrocamento com pedra de região

- Acesso e perfis
- Linha da área de intervenção

Planta de Pavimentos - Subtroço 5
 Anteprojecto
872-DIV/10 Requalificação da Ribeira de Canado - obra desenvolvida entre Gonçalo/Edson
 Especialidade: Arquitectura Paisagista | Tâcnico: Vera Inês | Data: 08.2014 | Escala: 1/1000 | 1/2000 | 1/5000

8.5B

tavira
 Divisão de Projectos Municipais | Departamento de Urbanismo, Projectos e Obras Municipais | Câmara Municipal de Tavira