

Subtroço 2

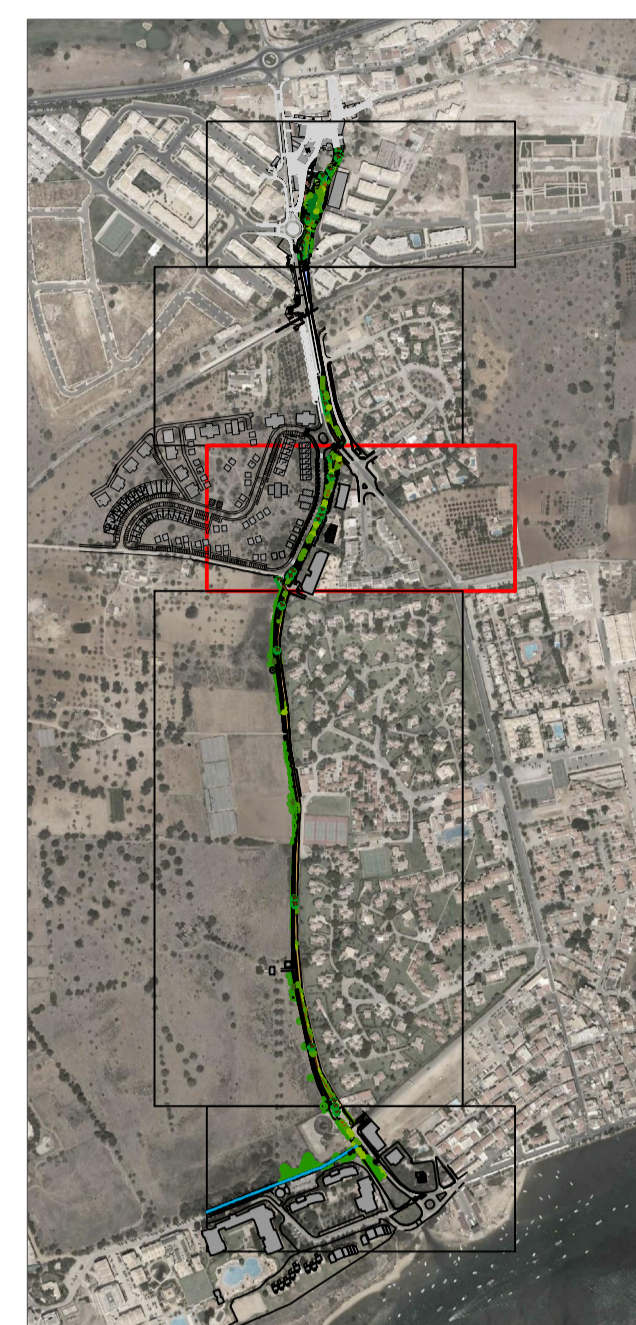

Subtroço 3

esc. 1/10 000

Pavimentos

- Calçada grande de aldrago cinza (0,10x0,10x0,10m) assente em:
 - cimento com traço de cimento 1/10 (0,10m)
 - levantamento 1" (0,10m)
 - levantamento 2" (0,10m)
 - terreno bem compactado
- Calçada grande de aldrago branca (0,10x0,10x0,10m) assente em:
 - cimento com traço de cimento 1/10 (0,10m)
 - levantamento 1" (0,10m)
 - levantamento 2" (0,10m)
 - terreno bem compactado
- Calçada média de aldrago cinza (0,05x0,05x0,05m) assente em:
 - 2ª de pedra com traço de cimento 1/10 (0,05m)
 - braço 10/15 (0,15m)
 - terreno bem compactado
- Calçada média de aldrago branca (0,05x0,05x0,05m) assente em:
 - 2ª de pedra com traço de cimento 1/10 (0,05m)
 - braço 10/15 (0,15m)
 - terreno bem compactado
- Sifão antiderrama (0,20m) assente em:
 - granito 0,20m
 - terreno bem compactado

Remates

- Lenda de calçada de aldrago beirado a piso fino (1,00x0,15x0,25m) assente em:
 - argam. de betão
 - terreno bem compactado
- Lenda de calçada de aldrago beirado a piso fino (1,00x0,15x0,25m) assente em:
 - argam. de betão
 - terreno bem compactado
- Cilha de material plástico moldado (2,00x0,08x0,15m) assente em:
 - argam. de betão
 - terreno bem compactado

Revestimentos

- Passadizo constituído por estrutura metálica, revestido por pedras de plástico moldado (2,00x0,18x0,08m)

Assos e particular

----- Linha de área de intervenção

Planta de Pavimentos - Subtroço 3

Anteprojeto
 872-201/10 Requalificação do Ribeira da Canada - obra executada entre Camalide/Alentejo
 Especialidade: Arquitectura Paisagem Técnico: Vito Rodrigues Data: 08.2010 Escala: 1/1000



Câmara Municipal de Tavira

8.3